- PORTAL REWITALIZACJA
- AKTUALNOŚCI

Remont Legionów nie zwalnia tempa przed Nowym Rokiem. Zobacz prace przy torowisku [ZDJĘCIA]

02.01.2024 13:44 ML

- kategoria:
- Portal Rewitalizacji
- Rewitalizacja

Trwa wielka przebudowa ulicy Legionów. Sprawdzamy, na jakim etapie są prace.

Na zdjęciu trwające prace przy układaniu torowiska na ul. Legionów

W okresie świąteczno-noworocznym wykonawca przebudowy ul. Legionów skupia się głównie na pracach torowych, najwięcej zasobów poświęcając na doprowadzenie do ostatecznego kształtu torowiska tramwajowego na rozjazdach u zbiegu z ul. Gdańską. Wyraźnie widać już tam skręty we wszystkich kierunkach.

Widać już tory MPK Łódź

Nowy układ torów wraz ze zwrotnicami można już też podziwiać na newralgicznym skrzyżowaniu z ul. Zachodnią. Następnym ważnym etapem robót z tego zakresu będzie rozwieszanie sieci trakcyjnej. Ponadto na całej długości przebudowywanego odcinka trwa układanie chodników, a po zakończeniu prac torowych rozpocznie się odtwarzanie jezdni.

Legionów na nowo

Cała inwestycja obejmuje trzy zadania:

- przebudowę odcinka ul. Legionów od pl. Wolności do ul. Zachodniej,
- odcinka od ul. Zachodniej do ul. Żeligowskiego,
- ul. Cmentarnej.

Łącznie wybudowanych zostanie ok. półtora kilometra nowych dróg.

Po przebudowie ul. Legionów i ul. Cmentarna będą przede wszystkim bardziej ciche. Wymienione zostanie torowisko

tramwajowe, jezdnia otrzyma nową nawierzchnię, a chodniki będą poszerzone. Perony przystankowe zostaną wyniesione, by ułatwić wsiadanie do tramwaju. Wzdłuż nowego odcinka pojawią się drzewa i krzewy, zadba o nie automatyczny system nawadniania. Na ul. Legionów zamontowane zostaną również nowe meble miejskie, kosze, ławki, oświetlenie i miejsca do parkowania.

Na obu przebudowanych ulicach odpowiednio zmodernizowane będą wodociągi, kanalizacja, sieć gazowa i elektroenergetyczna, sieci telekomunikacyjne, oświetlenie miejskie na słupach i na elewacjach.

Wartość zadania to 116 mln zł.

Projekt pn. "Rewitalizacja Obszarowa Centrum Łodzi - obszar o powierzchni 32,5 ha ograniczony ulicami Zachodnią, Podrzeczną, Stary Rynek, Wolborską, Franciszkańską, Północną, Wschodnią, Rewolucji 1905 r., Próchnika wraz z pierzejami po drugiej stronie ww. ulic" realizowany w ramach umowy o dofinansowanie nr UDA-RPLD.06.03.03-10-0001/17-00 zawartej w dniu 29 sierpnia 2017 roku.

Projekt pn. "Rewitalizacja Obszarowa Centrum Łodzi - obszar o powierzchni 14 ha ograniczony ulicami Ogrodową. Gdańską, Legionów, Cmentarną wraz z pierzejami po drugiej stronie ww. ulic" realizowany w ramach umowy o dofinansowanie nr UDA-RPLD.06.03.03-10-0002/17-00 zawartej w dniu 27 października 2017 roku.

Projekt pn. "Rewitalizacja Obszarowa Centrum Łodzi - obszar o powierzchni 7,5 ha ograniczony ulicami Ogrodową, Zachodnią Legionów, Gdańską wraz z pierzejami po drugiej stronie ww. ulic" realizowany w ramach umowy o dofinansowanie nr UDA-RPLD.06.03.03-10-0003/17-00 zawartej w dniu 29 sierpnia 2017 roku.
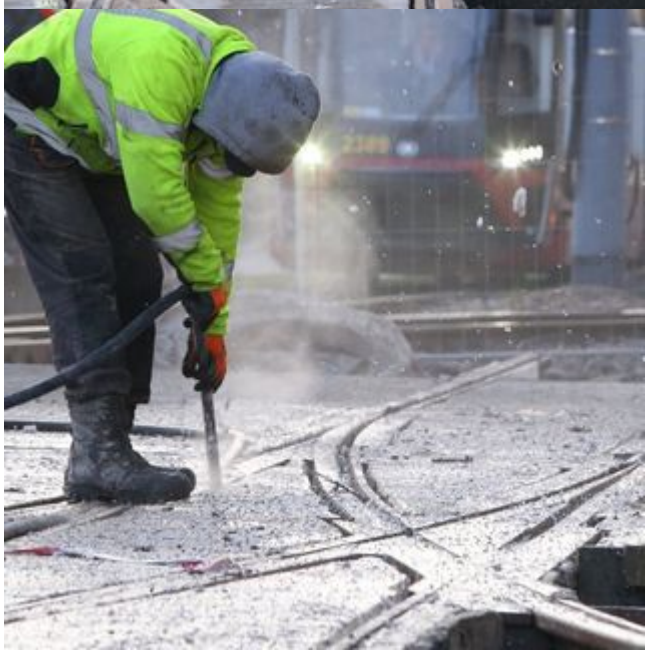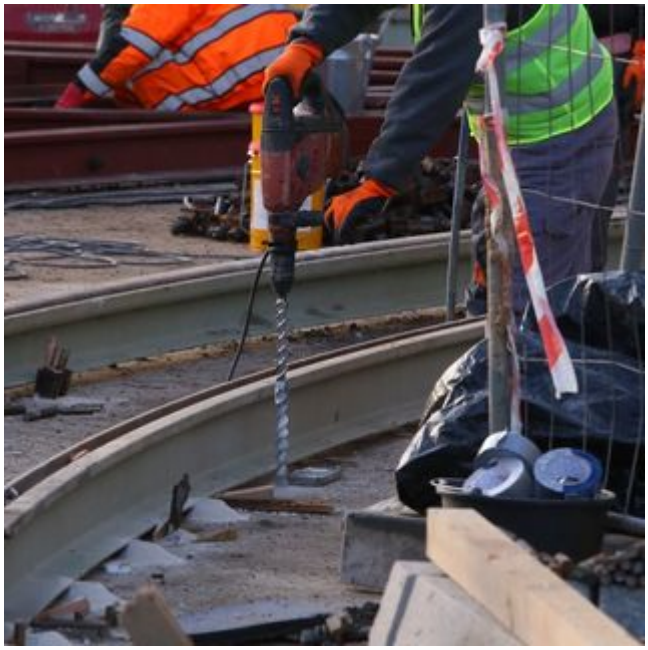
Projekty współfinansowane z Europejskiego Funduszu Rozwoju Regionalnego w ramach Regionalnego Programu Operacyjnego Województwa Łódzkiego na lata 2014-2020.