- PORTAL REWITALIZACJA
- AKTUALNOŚCI

Rewitalizacja. Kamienica przy Północnej 7 zmieni się nie do poznania [ZDJĘCIA]

16.01.2024 11:50 ML

- kategoria:
- Portal Rewitalizacji

Lista programu rewitalizacji objęła zaniedbaną kamienicę przy ul. Północnej 7. Po gruntownym remoncie będą w niej mieszkania i lokale usługowe. Prace pochłoną przeszło 10 milionów złotych

– Kompleks budynków pod adresem Północna 7 przechodzi modernizację od dachu po piwnice. To inwestycja niezbędna, kamienica była w katastrofalnym stanie. Udało nam się ją uratować dzięki programowi rewitalizacji. Prace budowlane trwają już kilkanaście miesięcy i dobiegają końca. Konstrukcja budynku została wzmocniona, a istniejące pomieszczenia przebudowane. W rozplanowanych na nowo mieszkaniach znajdą się kuchnie oraz łazienki. Część z nich zostanie przystosowana do potrzeb osób z niepełnosprawnościami – zapewnia Agnieszka Kowalewska-Wójcik, dyrektor Zarządu Inwestycji Miejskich.

Zmiana, która zachwyci

W kamienicy po zakończonej inwestycji będzie 38 przestronnych mieszkań komunalnych oraz 2 lokale dla biznesu na wynajem. Prace nie ominą podwórka, na którym znajdzie się zieleń: strefy relaksu oraz miejsca do wypoczynku i sąsiedzkich spotkań. Zostaną zasiane trawniki i posadzone liczne krzewy. Na ścianach budynków pojawią się stelaże, po których piąć się będą pędy pnączy, tworząc zieloną ścianę. Na podwórku zostaną zainstalowane stojaki rowerowe oraz stylowa altana na odpady.

Projekt pn. "Rewitalizacja Obszarowa Centrum Łodzi - obszar o powierzchni 32,5 ha ograniczony ulicami Zachodnią, Podrzeczną, Stary Rynek, Wolborską, Franciszkańską, Północną, Wschodnią, Rewolucji 1905 r., Próchnika wraz z pierzejami po drugiej stronie ww. ulic" realizowany w ramach umowy o dofinansowanie nr UDA-RPLD.06.03.03-10-0001/17-00 zawartej w dniu 29 sierpnia 2017 roku.

Projekt współfinansowany z Europejskiego Funduszu Rozwoju Regionalnego w ramach Regionalnego Programu Operacyjnego Województwa Łódzkiego na lata 2014-2020.

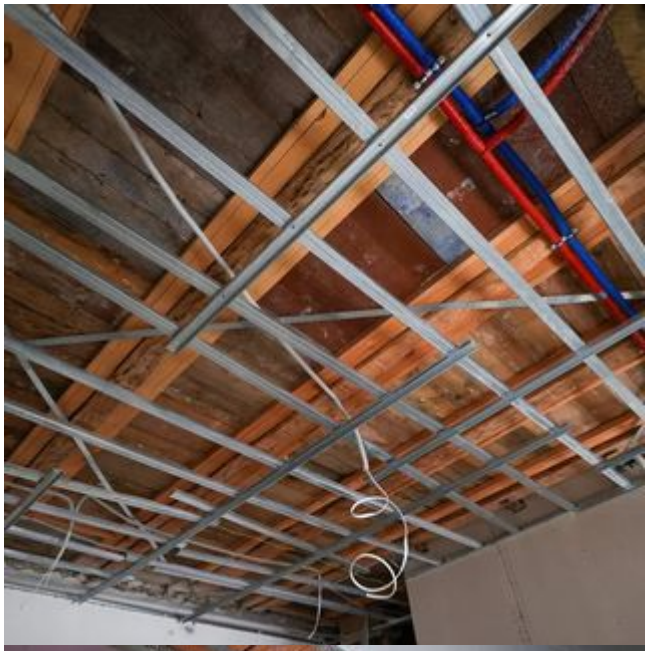

TYNK