- PORTAL REWITALIZACJA
- AKTUALNOŚCI

Kamienica przy Kilińskiego 28 po remoncie. 16 mieszkań, lokale usługowe i nie tylko [ZDJĘCIA]

23.01.2024 13:22 red.

- kategoria:
- Portal Rewitalizacji

Kamienica przy ul. Kilińskiego 28, wraz z podwórkiem, przeszła gruntowną odnowę i została podłączona do sieci centralnego ogrzewania. 16 nowo powstałych mieszkań zostało kompletnie wyposażonych - w kuchnie lub aneksy kuchenne, a także łazienki z wannami i prysznicami.

Całkowicie wymieniono instalacje: elektryczną, wodną oraz gazową. Przygotowano również 3 lokale usługowe z przeznaczeniem na wynajem.

Nawierzchnię nowego podwórka wykonano z płyt kamiennych, kostki granitowej, a w prześwicie bramowym położono barwioną na czerwono cementową wylewkę z rysunkiem płyt. Powstał trawnik, zasadzone zostały niskie krzewy bukszpanowe. Stanęły stylizowane ławki, nad którymi posadowiono pergole z pnączami. Do dyspozycji mieszkańców jest stojak na rowery, trzepak oraz kosz na śmieci. Dzieci mogą korzystać z piaskownicy, karuzeli i huśtawki. Teren

został oświetlony, a od strony północnej i wschodniej stanęło efektowne, stylizowane ogrodzenie.

Modernizacja kamienicy wyniosła niemal 7 milionów złotych.

Projekt pn. "Rewitalizacja Obszarowa Centrum Łodzi - obszar o powierzchni 7,5 ha ograniczony ulicami Wschodnią, Rewolucji 1905r., Kilińskiego, Jaracza wraz z pierzejami po drugiej stronie ww. ulic" realizowany w ramach umowy o dofinansowanie nr UDA-RPLD.06.03.03-10-0002/17-00 zawartej w dniu 29 sierpnia 2017 roku.
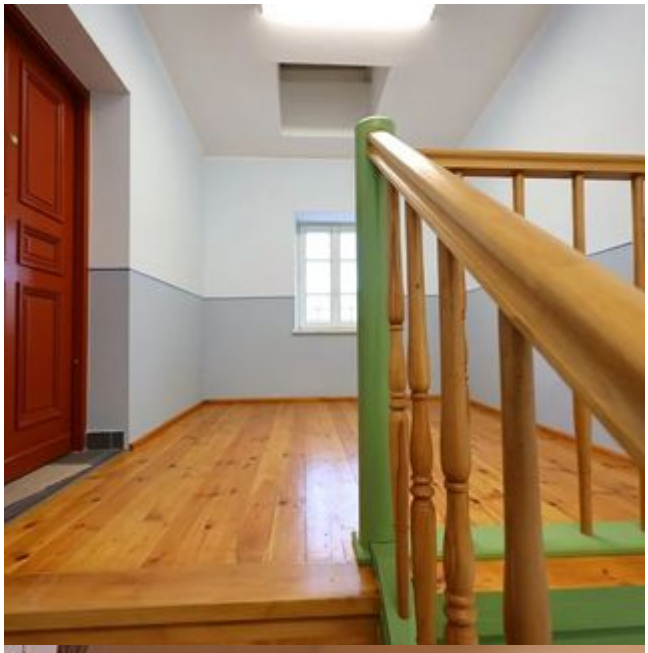
Projekt współfinansowany z Europejskiego Funduszu Rozwoju Regionalnego w ramach Regionalnego Programu Operacyjnego Województwa Łódzkiego na lata 2014-2020.