- PORTAL REWITALIZACJA
- AKTUALNOŚCI

To najważniejsze skrzyżowanie w Łodzi! Nowe inwestycje, zabytki i zieleń [ZDJĘCIA]

05.02.2024 12:08 red

- kategoria:
- Portal Rewitalizacji
- Rewitalizacja

Gdyby przeprowadzić sondę na najpełniej reprezentujące Łódź skrzyżowanie, numerem jeden z pewnością okazałoby się to, gdzie przecinają się ul. Zachodnia i Bulwary Północne. Znajdziemy tu wszystko, czym może pochwalić się Łódź - wspaniale odrestaurowane zabytki, nowe inwestycje oraz miejsca idealne do spędzania czasu wolnego.

Kolaż powstały z połączenia trzech zdjęć pokazujących z różnych perspektyw skrzyżowanie Zachodniej z Bulwarami Północnymi oraz realizowane w jego sąsiedztwie inwestycje

O skrzyżowaniu ul. Zachodniej i Bulwarów Północnych przeczytasz poniżej. Wystarczy kliknąć któreś ze zdjęć.

MakoLab

HARMAN
MakoLab

CINEMA
PARADISO
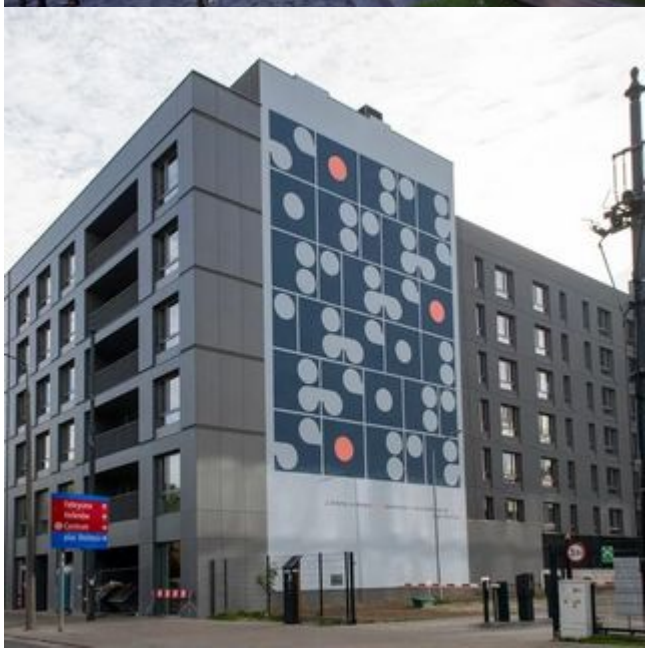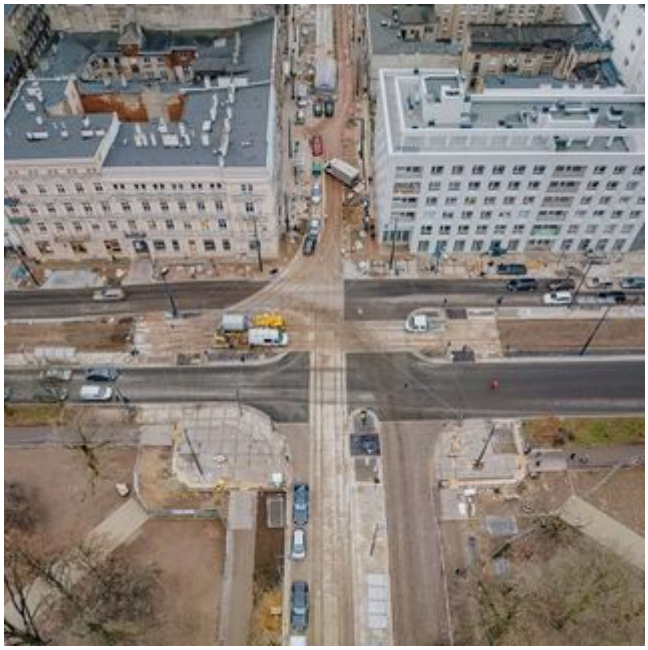
manufaktura