- PORTAL REWITALIZACJA
- AKTUALNOŚCI

# Remont skrzyżowania Legionów i Zachodniej. Prace na półmetku, kiedy powrót MPK Łódź? [ZDJĘCIA]

06.02.2024 11:13 ML

- kategoria:
- Portal Rewitalizacji
- Rewitalizacja

Trwa kluczowy etap przebudowy ulicy Legionów. Prace na skrzyżowaniu ulic Legionów i Zachodniej osiągnęły półmetek.

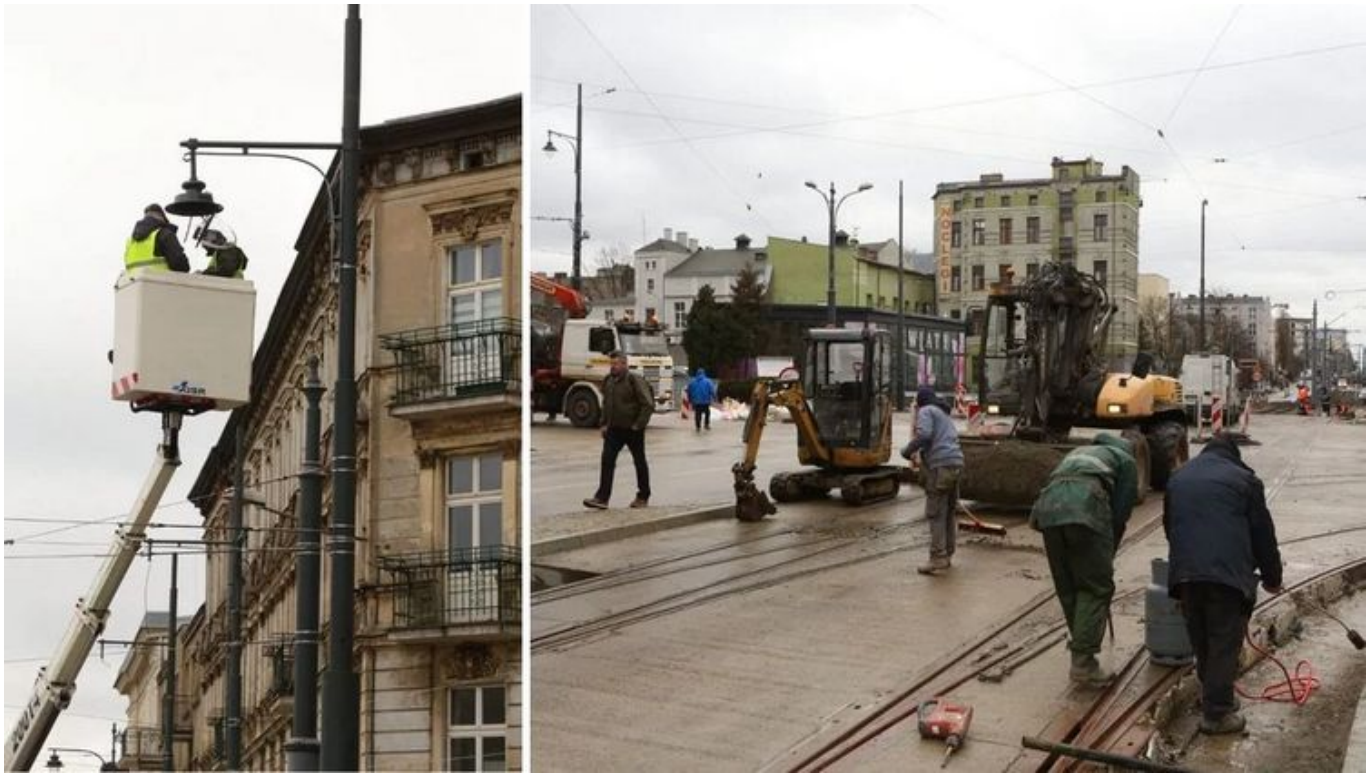

Kolaż powstały z połączenia dwóch zdjęć przedstawiających stan prac w zakresie remontu skrzyżowania ulic Legionów i Zachodniej

– Zapowiadany na ostatni tydzień plan został zrealizowany. Drogowcy pomimo zmiennych warunków atmosferycznych realizują prace zgodnie z harmonogramem, tak aby przywrócić ruch tramwajowy na ul. Zachodniej od 12 lutego. Trwa włączanie nowo wybudowanego torowiska do sieci i rozkładanie trakcji – mówi Robert Kolczyński, dyrektor Departamentu Strategii i Rozwoju UMŁ

# MPK Łódź wróci na Zachodnią po feriach

– Roboty wykonywane są codziennie w godz. 7-20. Termin powrotu tramwajów na ulicę Zachodnią zaraz po feriach nie jest zagrożony. Prace realizujemy na całym odcinku ulicy Legionów. Ekipy można zobaczyć również przy układaniu chodników, jeszcze w tym tygodniu rozpoczniemy prace przy nowych zieleńcach. Powrót tramwajów na ulicę Legionów planujemy w marcu – mówi Łukasz Stępniak, kierownik robót, firma Balzola.

Ulica Legionów jest przebudowywana od pl. Wolności do skrzyżowania z ul. Żeligowskiego. Drogowcy wymienili podziemne sieci i ułożyli nowe, a teraz skupiają się na montażu nowego torowiska oraz układaniu nawierzchni jezdni i chodników. Do wykonania zostały jeszcze m.in. nowe przystanki MPK Łódź, miejsca parkingowe oraz nasadzenia zieleni. Na ul. Legionów nie zabraknie też nowego oświetlenia, ławek i koszy. Koniec prac jest planowany na wiosnę. Wykonawcą jest firma Balzola.

> Wartość inwestycji w ulicach Legionów i Cmentarnej to 120 mln zł.

*Projekt pn. "Rewitalizacja Obszarowa Centrum Łodzi - obszar o powierzchni 32,5 ha ograniczony ulicami Zachodnią, Podrzeczną, Stary Rynek, Wolborską, Franciszkańską, Północną, Wschodnią, Rewolucji 1905 r., Próchnika wraz z pierzejami po drugiej stronie ww. ulic" realizowany w ramach umowy o dofinansowanie nr UDA-RPLD.06.03.03-10-0001/17-00 zawartej w dniu 29 sierpnia 2017 roku.*

*Projekt pn. "Rewitalizacja Obszarowa Centrum Łodzi - obszar o powierzchni 14 ha ograniczony ulicami Ogrodową. Gdańską, Legionów, Cmentarną wraz z pierzejami po drugiej stronie ww. ulic" realizowany w ramach umowy o dofinansowanie nr UDA-RPLD.06.03.03-10-0002/17-00 zawartej w dniu 27 października 2017 roku.*

*Projekt pn. "Rewitalizacja Obszarowa Centrum Łodzi - obszar o powierzchni 7,5 ha ograniczony ulicami Ogrodową, Zachodnią Legionów, Gdańską wraz z pierzejami po drugiej stronie ww. ulic" realizowany w ramach umowy o dofinansowanie nr UDA-RPLD.06.03.03-10-0003/17-00 zawartej w dniu 29 sierpnia 2017 roku.*

*Projekty współfinansowane z Europejskiego Funduszu Rozwoju Regionalnego w ramach Regionalnego Programu Operacyjnego Województwa Łódzkiego na lata 2014-2020.*



