- PORTAL REWITALIZACJA
- AKTUALNOŚCI

Willa przy Sienkiewicza znów błyszczy! Kiedys była tu kantyna Milicji Obywatelskiej [ZDJĘCIA]

19.02.2024 11:38 ML, (pj)

- kategoria:
- Portal Rewitalizacji
- Rewitalizacja

Kończy się kolejna ważna inwestycja w centrum miasta – rewitalizacja dawnej willi Maurycego Frankela przy ul. Sienkiewicza 26, późniejsza siedziba kantyny Milicji Obywatelskiej.

Na zdjęciu zachodnia elewacja willi Maurycego Frankela przy ul. Sienkiewicza 26

Wykonawca remontu przygotowuje budynek do odbiorów technicznych. Wewnątrz i wokół trwają ostatnie prace porządkowe i wykończeniowe. Zabytek został kompleksowo wyremontowany i przystosowany do nowych funkcji. Jego bryła nie uległa zmianie, została jedynie poddana renowacji, zmienił się natomiast wewnętrzny układ pomieszczeń. Pierwsze piętro zajmą biura, a na parterze znajdzie się lokal usługowy z możliwością stworzenia w nim restauracji lub kawiarni. Wartość finansowa prac to ponad 6,2 mln zł.

Willa Maurycego Frankela, wzniesiona w latach 1923–1924, jest świadectwem historii miasta. Jej charakterystyczne elementy, takie jak zwieńczona wieżyczką górna część boniowanej fasady oraz mansardowy dach, są odzwierciedleniem ówczesnych trendów architektonicznych. Na przestrzeni lat budynek pełnił różne funkcje. W latach 80. XX w. pełnił rolę milicyjnej kantyny, a później był siedzibą jednego z wydziałów Komendy Wojewódzkiej Policji w Łodzi.

Odnowiona willa Frankela uzupełnia długą listę inwestycji programu rewitalizacji centrum Łodzi przy ul. Sienkiewicza. Ponadto w miejscu tym remontowane są jeszcze dom przy ul. Sienkiewicza 22 i Komenda Miejska Policji przy ul. Sienkiewicza 28/30, przebudowywane są pofabryczne budynki przy ul. Sienkiewicza 61A i 63, kamienica przy ul. Sienkiewicza 75, dawna fabryka Wigencja przy ul. Sienkiewicza 75/77 (nowa siedzibą Teatru Pinokio), nieruchomość przy ul. Sienkiewicza 79 (gdzie powstał m.in. Dom Dziennego Pobytu Seniorów), południowa część pl. Komuny Paryskiej, ciąg pieszy do pasażu im. Schillera czy zmierzająca ku końcowi budowa nowej drogi, która połączy ul. Sienkiewicza z ul. Wschodnią.

Projekt pn. "Rewitalizacja Obszarowa Centrum Łodzi - Projekt 2" realizowany w ramach umowy o dofinansowanie nr UDA-RPLD.06.03.01-10-0003/17-00 zawartej w dniu 29 sierpnia

2017 roku. Projekt jest realizowany w ramach Zintegrowanych Inwestycji Terytorialnych.
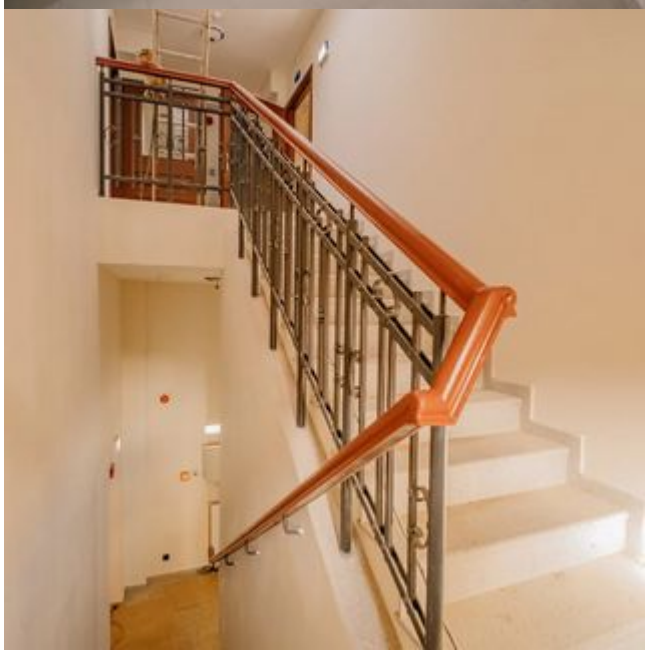
Projekt współfinansowany z Europejskiego Funduszu Rozwoju Regionalnego w ramach Regionalnego Programu Operacyjnego Województwa Łódzkiego na lata 2014-2020.