- PORTAL REWITALIZACJA
- AKTUALNOŚCI

Dom Buta przy Piotrkowskiej. Jak legendarny budynek wyglądał kiedyś, a jak dziś? [ZDJĘCIA]

22.02.2024 10:53 red

- kategoria:
- Portal Rewitalizacji
- Rewitalizacja

Dom Buta to w Łodzi miejsce kultowe. Przy Piotrkowskiej 98 stoi budynek, który właśnie wraca do życia i ma znów zostać oddany najemcom. Póki co możemy podziwiać go z zewnątrz i... wewnątrz, a to dzięki zdjęciom tego nietuzinkowego wnętrza. W naszej galerii sprawdzicie też, jak Dom Buta wyglądał dawniej!

Kolaż powstały z połączenia trzech zdjęć Domu Buta przy ul. Piotrkowskiej 98 przedstawiających: elewację budynku dzisiaj (po lewej stronie), wnętrza budynku (po prawej na górze) oraz archiwalnej pocztówki (po prawej na dole)

Zdjęcia Domu Buta znajdziesz w galerii poniżej.

wynajmę
powierzchnie
od 650 m²

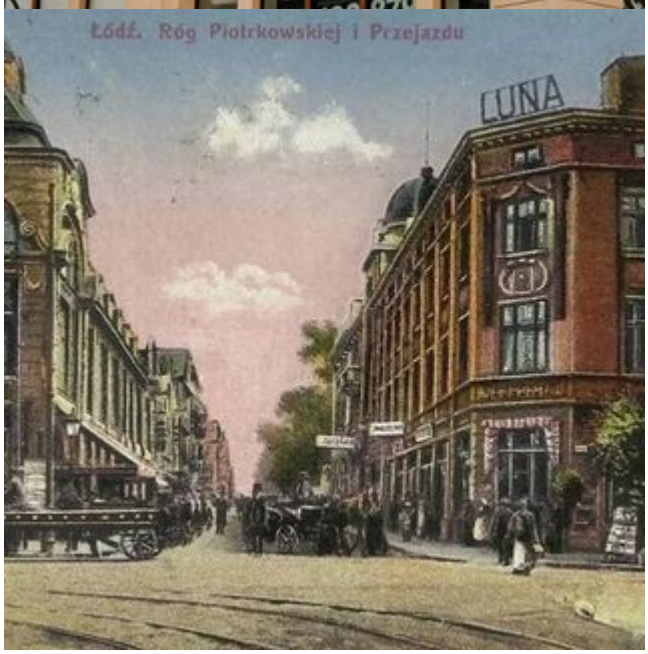
Łódź. Róg Piotrkowskiej i Przejazdu
LUNA

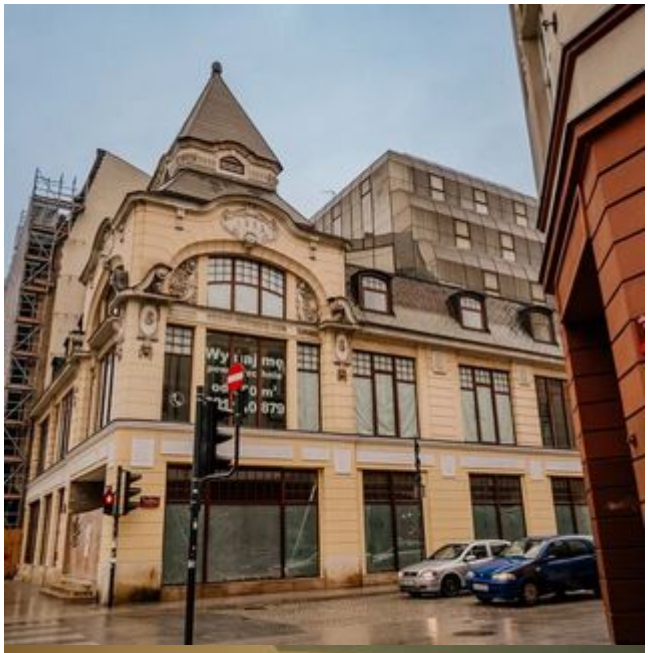

Ecke Adolf-Hitler- und Meisterhaus-Straße

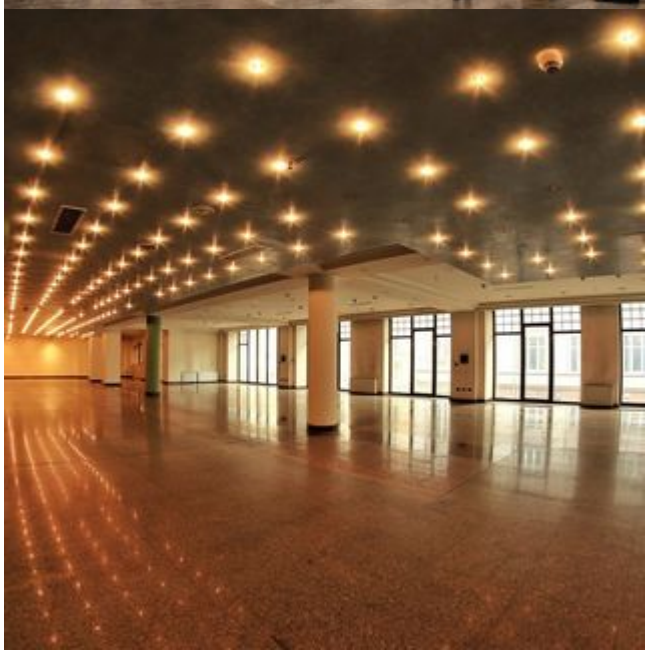

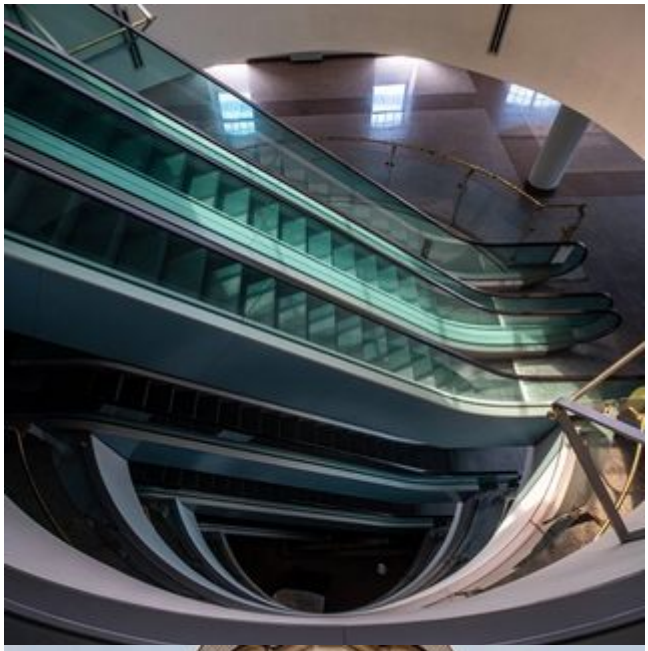

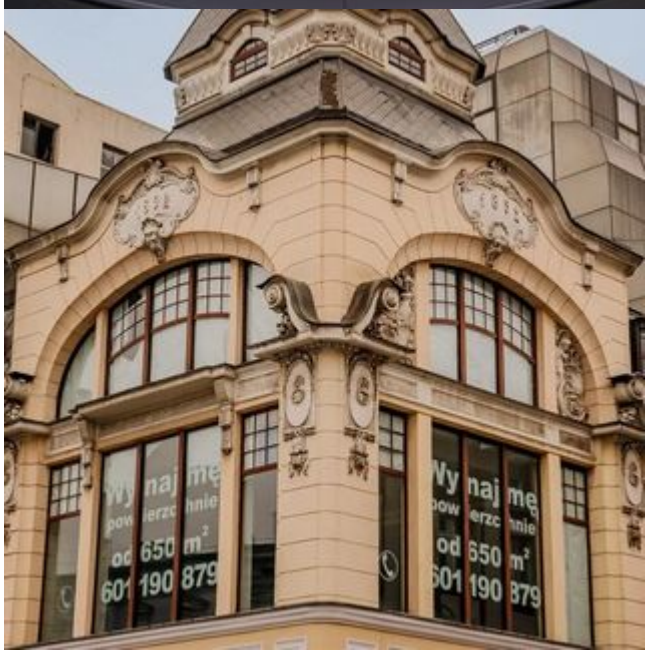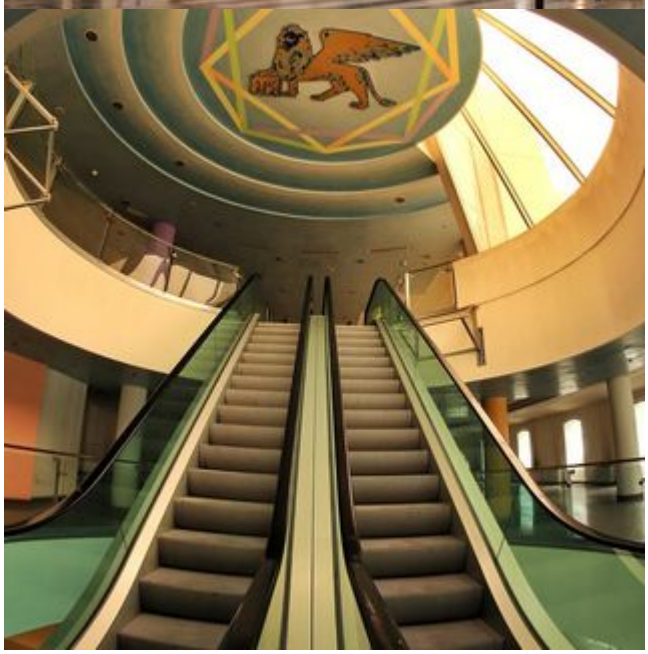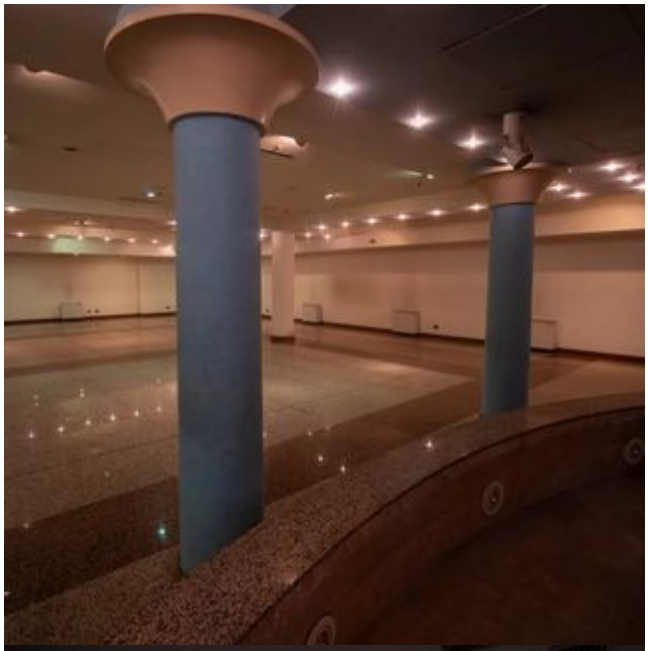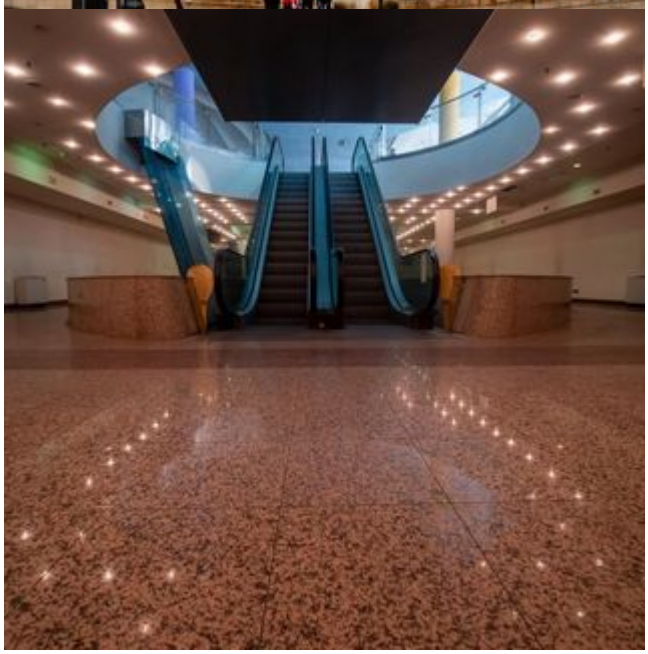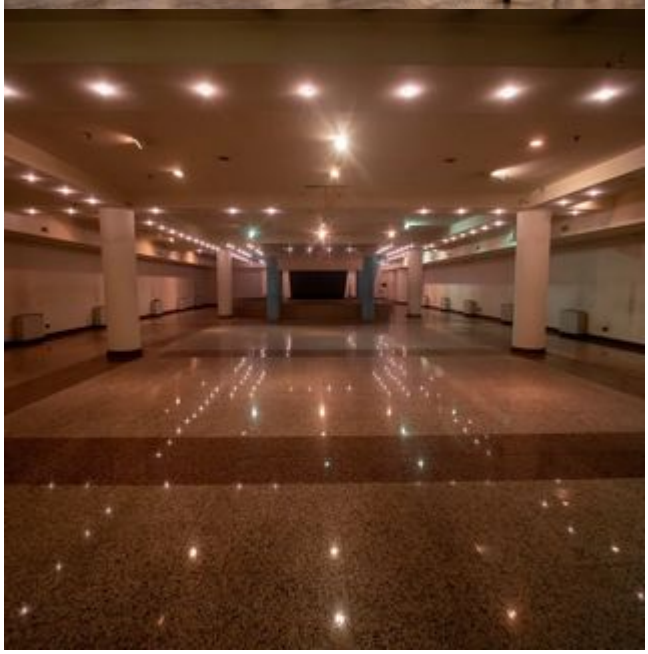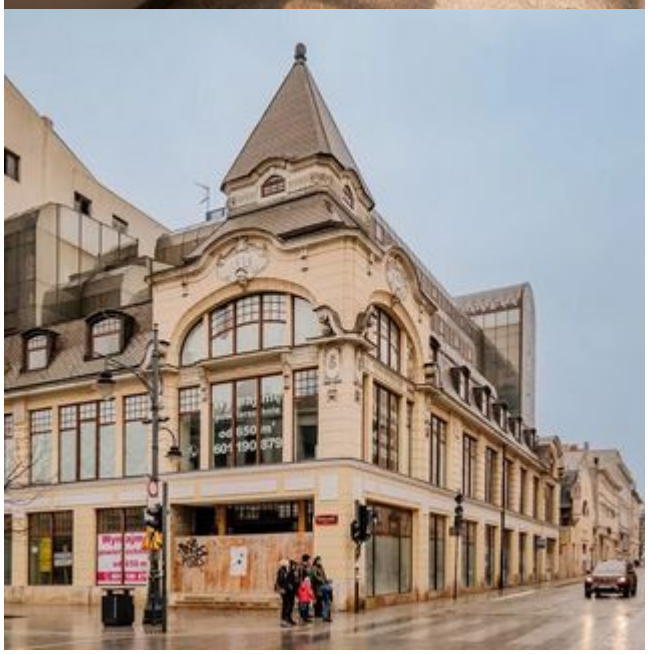
od 650 m²
601 190 879
od 650 m²
601 190 879