- PORTAL REWITALIZACJA
- AKTUALNOŚCI

Sadzą drzewa przy placu Wolności. Ulica Legionów będzie zielona! [ZDJĘCIA]

26.02.2024 13:12 ML

- kategoria:
- Portal Rewitalizacji
- Rewitalizacja

Przy remontowanych ulicach Legionów i Cmentarnej zasadzonych zostanie w sumie 141 nowych drzew, o które zadba automatyczny system nawadniania. W ostatnich dniach drzewa sadzono m.in. na odcinku ulicy tuż obok placu Wolności.

Na zdjęciu prace prowadzone przy sadzeniu drzew na ul. Legionów na odcinku pomiędzy pl. Wolności a ul. Zachodnią

Zdjęcia z sadzenia drzew na ul. Legionów przy placu Wolności znajdziesz poniżej.

Projekt pn. "Rewitalizacja Obszarowa Centrum Łodzi - obszar o powierzchni 32,5 ha ograniczony ulicami Zachodnią, Podrzeczną, Stary Rynek, Wolborską, Franciszkańską, Północną, Wschodnią, Rewolucji 1905 r., Próchnika wraz z

pierzejami po drugiej stronie ww. ulic" realizowany w ramach umowy o dofinansowanie nr UDA-RPLD.06.03.03-10-0001/17-00 zawartej w dniu 29 sierpnia 2017 roku.

Projekt pn. "Rewitalizacja Obszarowa Centrum Łodzi - obszar o powierzchni 14 ha ograniczony ulicami Ogrodową. Gdańską, Legionów, Cmentarną wraz z pierzejami po drugiej stronie ww. ulic" realizowany w ramach umowy o dofinansowanie nr UDA-RPLD.06.03.03-10-0002/17-00 zawartej w dniu 27 października 2017 roku.

Projekt pn. "Rewitalizacja Obszarowa Centrum Łodzi - obszar o powierzchni 7,5 ha ograniczony ulicami Ogrodową, Zachodnią Legionów, Gdańską wraz z pierzejami po drugiej stronie ww. ulic" realizowany w ramach umowy o dofinansowanie nr UDA-RPLD.06.03.03-10-0003/17-00 zawartej w dniu 29 sierpnia 2017 roku.
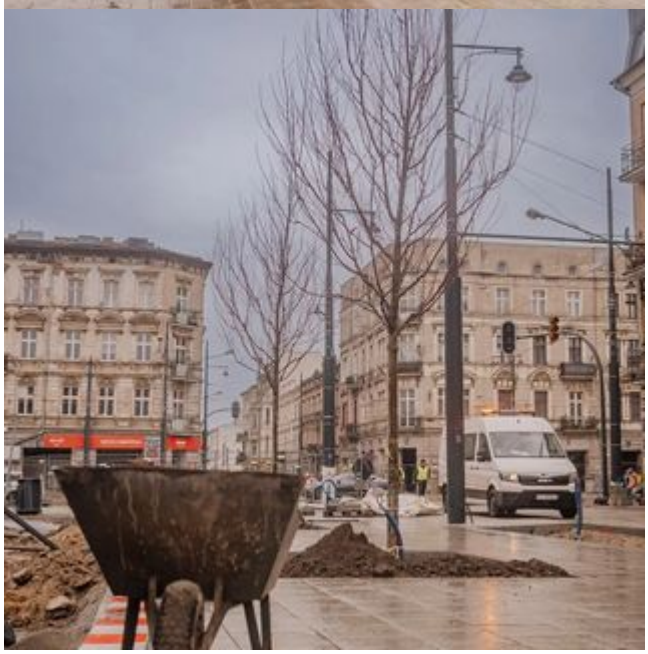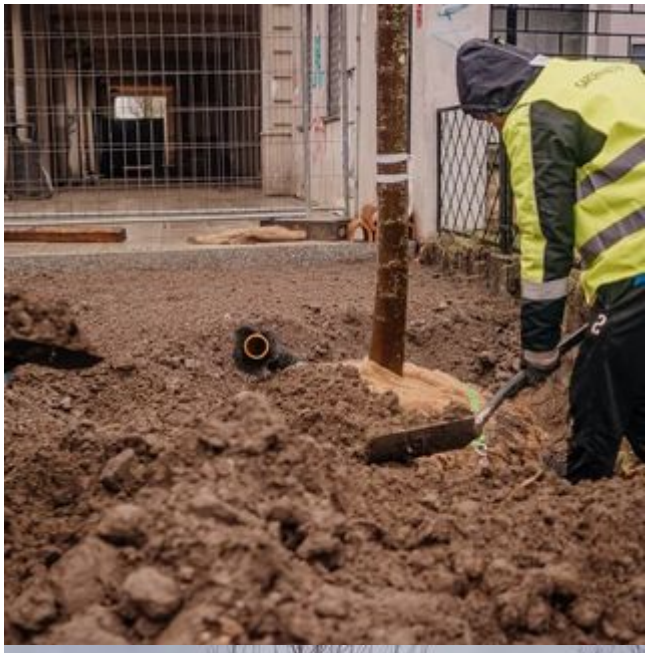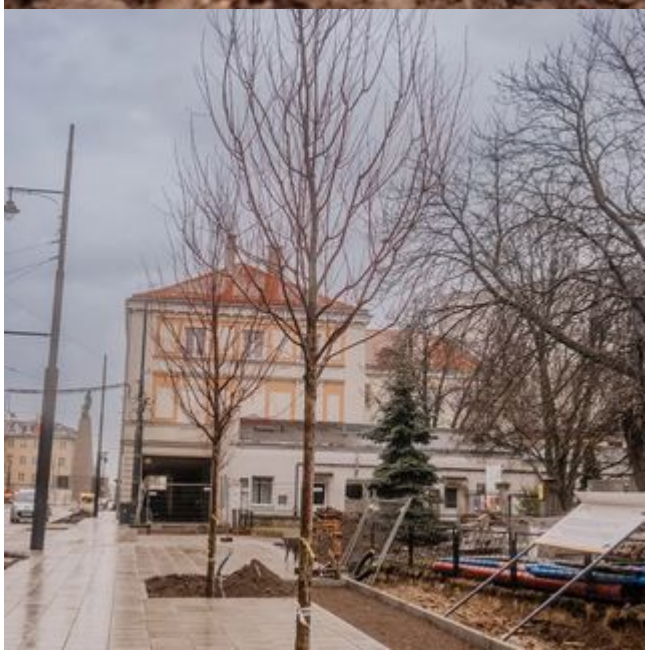
Projekty współfinansowane z Europejskiego Funduszu Rozwoju Regionalnego w ramach Regionalnego Programu Operacyjnego Województwa Łódzkiego na lata 2014-2020.