- PORTAL REWITALIZACJA
- AKTUALNOŚCI

Na Piotrkowskiej 118 będzie jak w pałacu. Nad podwórkiem zawisną żyrandole! [ZDJĘCIA]

05.03.2024 13:39 ML

- kategoria:
- Portal Rewitalizacji

Piotrkowska 118 zachwyci pałacowym podwórkiem. Trwają prace przy budowie trzech kandelabrów, które wzbogacą odnawianą posesję przy ul. Piotrkowskiej.

Trwają prace przy budowie trzech kandelabrów, które wzbogacą odnawianą posesję przy ul. Piotrkowskiej, mat. pras.

Kryształowe kandelabry będą posiadały systemem sterowania LED z możliwością zaprogramowania różnych scenariuszy oświetleniowych. Każdy z żyrandoli waży aż 150 kg, dlatego trzeba usztywnić konstrukcję podtrzymującą ich ciężar. Detal tej konstrukcji będzie korespondował z resztąpodwórka.

Każdy z żyrandoli będzie miał wysokość ok 350 cm, a średnicę

ok 200 cm. Elementy kryształowe zostaną umocowane w sposób stały za pomocą linki stalowej, uniemożliwiającej zerwanie ozdób. Kandelabry będą zamontowane za pomocą dźwigarów pomalowanych na kolor antracytowy. Dźwigary rozparte będą na ścianach zewnętrznych budynków.

- Czytaj więcej: Piotrkowska 118 zachwyci podwórkiem. Zawisną tam szklane żyrandole! [ZDJĘCIA, WIZUALIZACJE]

Autorami koncepcji "Pałacowego Podwórka" są: artysta Andrzej Fogtt oraz architekt Przemysław Gajowiak. Samą instalację realizuje firma "Stylistic Cristal" z Gliwic, na zlecenie firmy EBS - BUD (Generalny Wykonawca Piotrkowskiej 118).

Piotrkowska 118. Artystyczne podwórko i odnowiona kamienica

Modernizacja budynków pod adresem Piotrkowska 118 już jest mocno zaawansowana i zbliża się do finału. Ekipy budowlane zobaczymy zarówno we wnętrzach, jak i na podwórzu.

W całkowicie odnowionym budynku przy Piotrkowskiej 118 powstaje 14 kompletnie wyposażonych mieszkań

komunalnych, kilkanaście lokali usługowych, dwie pracownie artystyczne, a także pomieszczenia, w których otwarte zostaną biura Miejskiego Rzecznika Konsumentów oraz Fundacji Centrum Praw Kobiet.
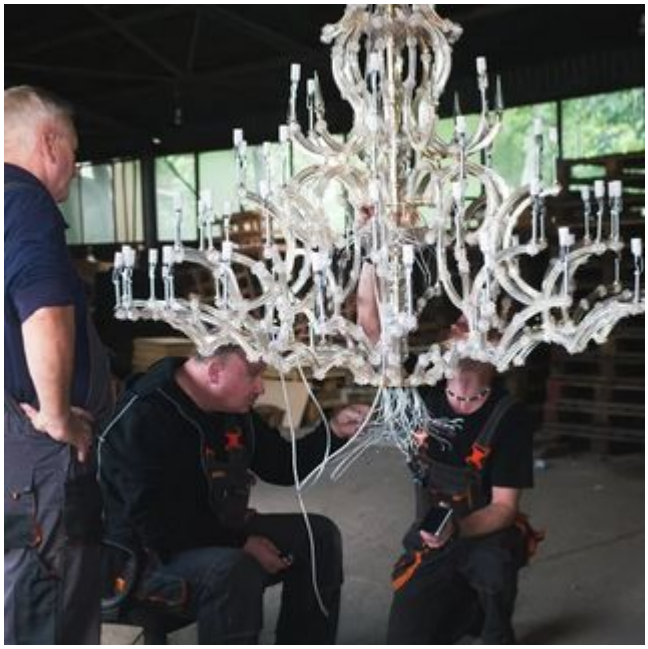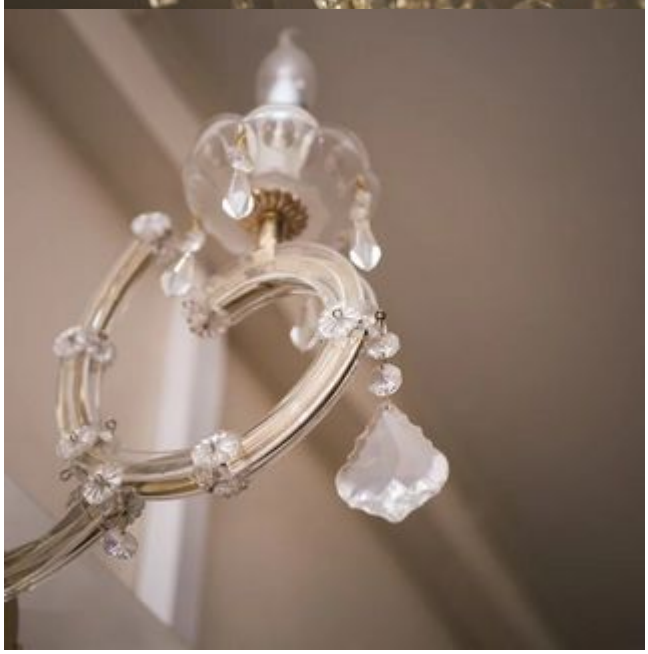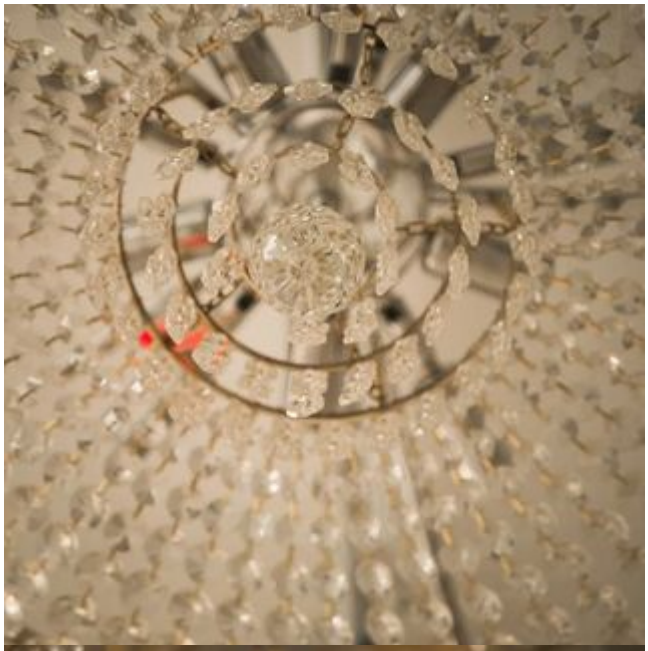
Wartość inwestycji to 25 mln zł, a jej finał planowany jest w połowie 2024 roku.