- PORTAL REWITALIZACJA
- AKTUALNOŚCI

Wielki remont fabryk przy Sienkiewicza. Dwa budynki zyskują nowe życie [ZDJĘCIA]

27.03.2024 10:29 ML

- kategoria:
- Portal Rewitalizacji
- Rewitalizacja

Dwie zabytkowe fabryki odzyskują blask. Zaglądamy na plac budowy przy Sienkiewicza 61A i 63.

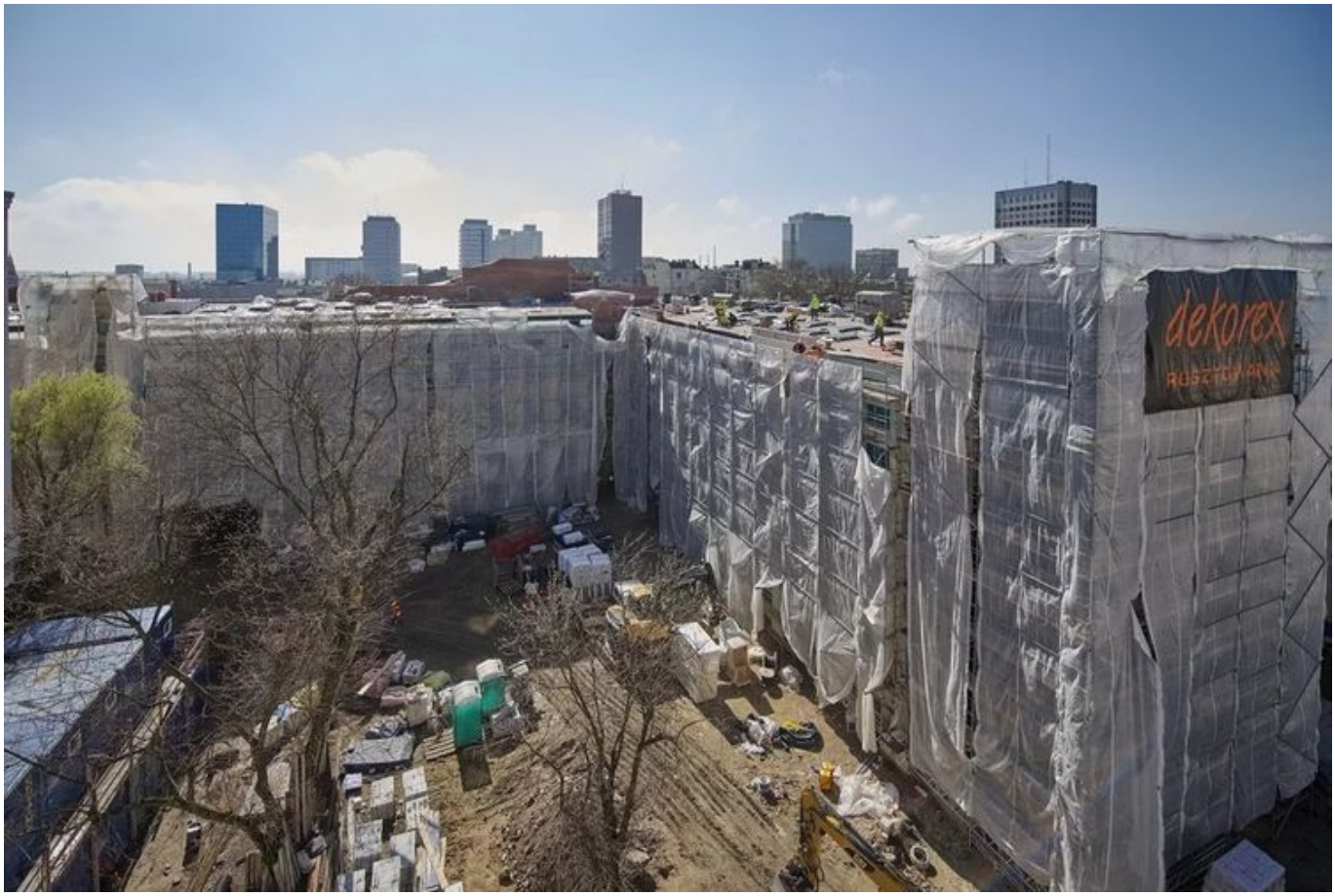

Na zdjęciu prace remontowo-budowlane prowadzone w zakresie remontu obiektów fabrycznych zlokalizowanych przy ul. Sienkiewicza 61a i Sienkiewicza 63

W zespole budynków przy ul. Sienkiewicza 61A trwają intensywne prace przy odnowie elewacji wschodniej i północnej. Układane są instalacje teletechniczne i sanitarne, wykonano nowy węzeł CO. Dobiega końca montaż nowych okien.

Przy ul. Sienkiewicza 63 wylewany jest beton na podłogach,

ponadto trwają prace murarskie oraz renowacja klatki schodowej. Wykonano instalacje podposadzkowe i rozpoczęto układanie instalacji w piwnicach. Wystartował montaż instalacji elektrycznych i teletechnicznych. W najbliższych tygodniach wykonawca planuje położenie więźby dachowej wraz z deskowaniem, wykonanie izolacji zewnętrznej fundamentów. Ekipy zobaczymy również przy montażu stolarki okiennej oraz instalacji w zakresie okablowania, instalacji teletechnicznych i uzbrajaniu ścian działowych.

Na parterze fabryki pod numerem 61A po remoncie powstaną dwa lokale usługowe, a na wyższych piętrach biura magistratu. W budynku pod numerem 63 znajdą się biura, lokale usługowe i pracownie artystyczne. W planach jest także skwer z placem zabaw, małym amfiteatrem i tarasem restauracji. Podwórko, co jest obecnie standardem przy łódzkich inwestycjach, będzie zielone. Posadzone zostaną graby i klony oraz kwiaty, krzewy i trawy ozdobne. Pojawią się też nowe ławki i siedziska, stojaki na rowery oraz latarnie.

Projekt pn. "Rewitalizacja Obszarowa Centrum Łodzi - Projekt 5" realizowany w ramach umowy o dofinansowanie nr UDA-RPLD.06.03.01-10-0001/17-00 zawartej w dniu 9 sierpnia 2017 roku. Projekt jest realizowany w ramach Zintegrowanych Inwestycji Terytorialnych.

Projekt współfinansowany z Europejskiego Funduszu Rozwoju Regionalnego w ramach Regionalnego Programu Operacyjnego Województwa Łódzkiego na lata 2014-2020.



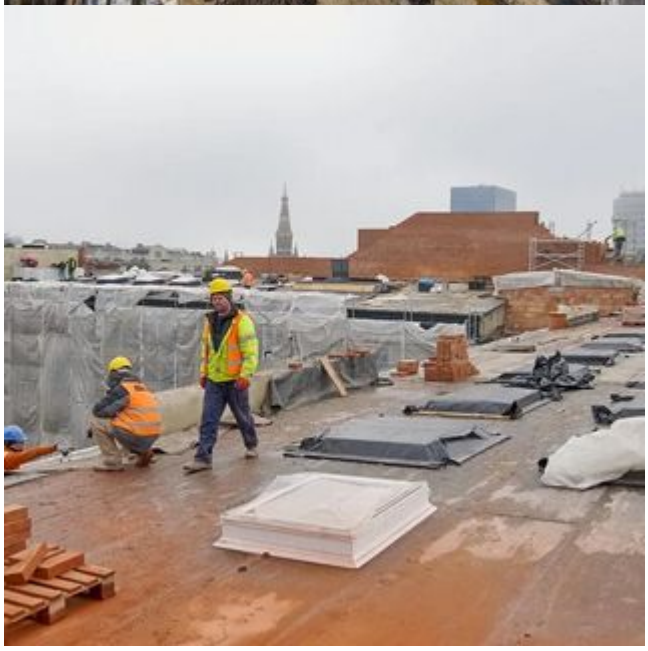


CAT
CAT




VOLVO

