- PORTAL REWITALIZACJA
- AKTUALNOŚCI

Wielkie zmiany przy Północnej 7. Remont kamienicy i metamorfoza podwórka [ZDJĘCIA]

25.04.2024 11:00 ML

- kategoria:
- Portal Rewitalizacji
- Rewitalizacja

Postępuje rewitalizacja kamienicy przy ul. Północnej 7, gdzie obecnie trwa już montaż parapetów, układane są płytki na ścianach i posadzkach oraz rozpoczęto malowanie.

Na zdjęciu trwający remont obydwu oficyn przy ul. Północnej 7

Wyraźnie zaawansowane są prace przy nowej instalacji wodno-kanalizacyjnej, powstaje węzeł cieplny. Na kolejne tygodnie planowane są roboty elektryczne i teletechniczne.

W budynku będzie 38 mieszkań komunalnych, w tym 10 przygotowanych dla osób z niepełnosprawnościami, oraz dwa lokale usługowe na wynajem. Żeby kamienica lepiej służyła mieszkańcom, przebudowano wewnętrzny układ jej

pomieszczeń, wzbogacając wszystkie lokale o indywidualne kuchnie lub aneksy kuchenne oraz łazienki.

Duże zmiany zajdą też na podwórzu. Zmieni się ono w rekreacyjny zakątek z ławkami i bogatą zielenią, m.in. pnączami, które piąć się będą po stelażach na ścianach zewnętrznych budynków. Wyposażenie uzupełnią stojaki rowerowe oraz estetyczna altana na odpady.

Projekt pn. "Rewitalizacja Obszarowa Centrum Łodzi - obszar o powierzchni 32,5 ha ograniczony ulicami Zachodnią, Podrzeczną, Stary Rynek, Wolborską, Franciszkańską, Północną, Wschodnią, Rewolucji 1905 r., Próchnika wraz z pierzejami po drugiej stronie ww. ulic" realizowany w ramach umowy o dofinansowanie nr UDA-RPLD.06.03.03-10-0001/17-00 zawartej w dniu 29 sierpnia 2017 roku.
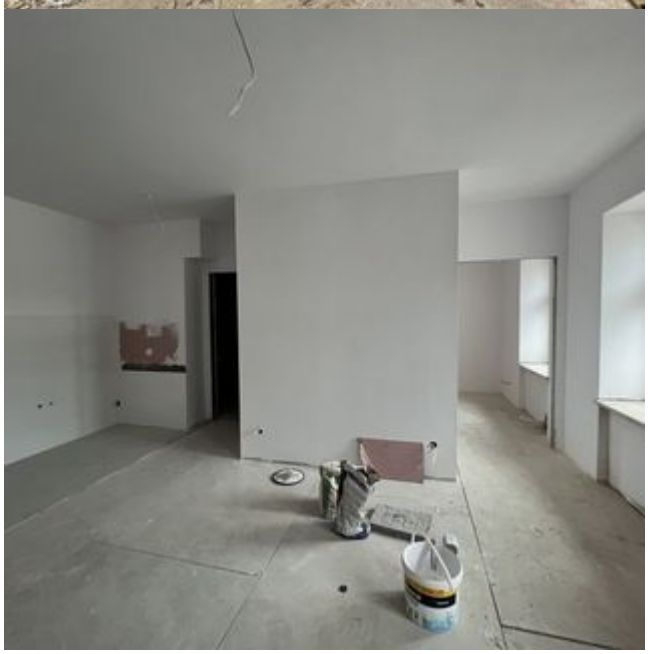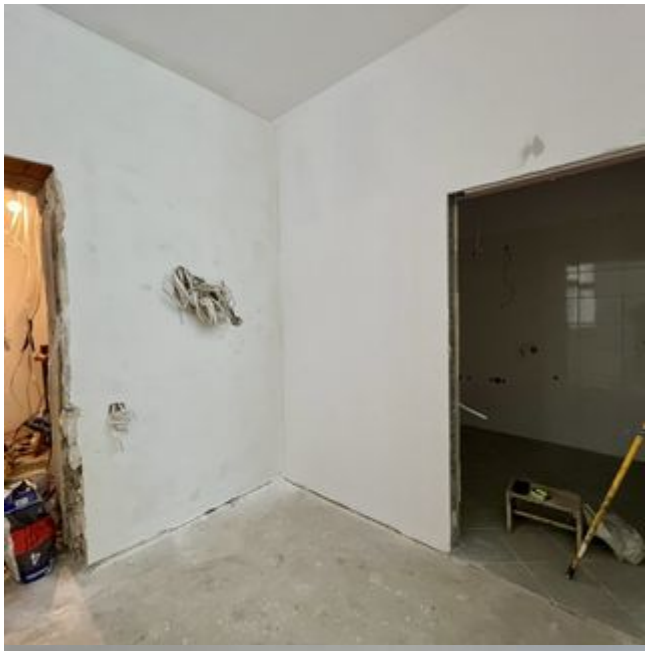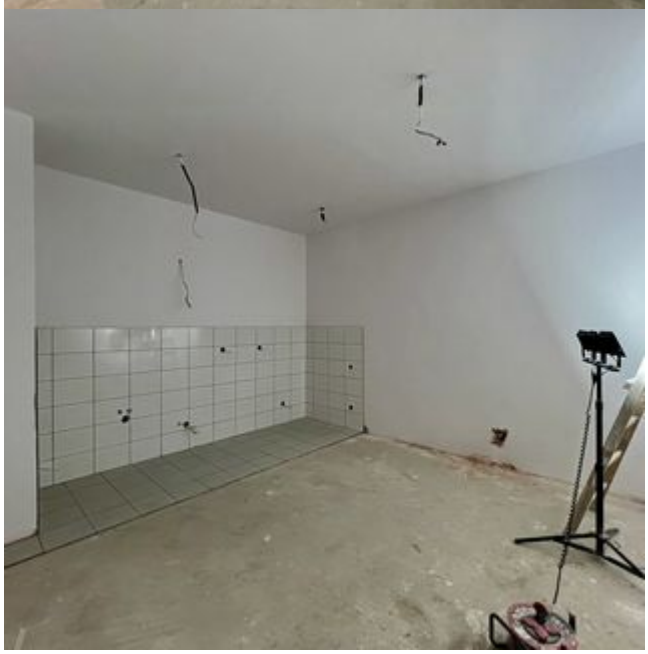
Projekt współfinansowany z Europejskiego Funduszu Rozwoju Regionalnego w ramach Regionalnego Programu Operacyjnego Województwa Łódzkiego na lata 2014-2020.