- PORTAL REWITALIZACJA
- AKTUALNOŚCI

Skwer im. KOR w Łodzi odnowiony. Nowa zieleń, nawierzchnia i fontanna [ZDJĘCIA]

10.05.2024 11:08 ML

- kategoria:
- Portal Rewitalizacji

Przy ul. Cmentarnej w obszarze skrzyżowania z ul. Legionów odnowiono skwer im. Komitetu Obrony Robotników. W ramach prowadzonej inwestycji zakończono prace brukarskie, wykonano również nasadzenia zieleni. Skwer ma obniżone krawężniki i nową nawierzchnię.

Skwer im. Komitetu Obrony Robotników

Trwa budowa nawierzchni zjazdu do budynku sąsiadującego ze skwerem przy ul. Legionów 61. Wykonawca przygotowuje się do montażu elementów małej architektury, pojawią się tu ławki oraz kosze na odpady, a także zdrój wody pitnej. Ponadto w najbliższych tygodniach drogowcy planują montaż osprzętu w maszynowni fontanny, a także pozostałych elementów w jej niecce. Zostanie to wykonane po załączeniu zasilania elektroenergetycznego. Ponadto trwa ostatni etap produkcji kraty, która przykryje fontannę.
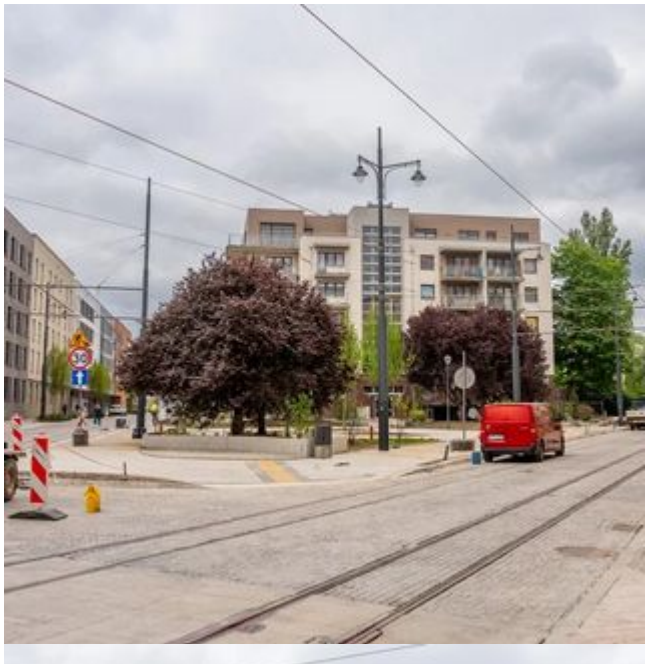
Na skwerze powstało nowe przejście dla pieszych, zlokalizowane za przystankiem na ul. Cmentarnej. Nie brakuje także nowej zieleni. Zasadzono drzewa, krzewy oraz byliny.