- PORTAL REWITALIZACJA
- AKTUALNOŚCI

Remont Zachodniej. Położyli już pierwszą warstwę asfaltu. Wracają autobusy MPK Łódź [ZDJĘCIA]

27.05.2024 11:11 TAnd

- kategoria:
- Portal Rewitalizacji
- Rewitalizacja

Na Zachodniej wykonawca realizuje kolejne prace przy remoncie ulicy. Dzięki usunięciu wygrodzeń przy skrzyżowaniu z ul. Limanowskiego powrócą tam przegubowe autobusy MPK Łódź.

Na zdjęciu stan prac remontowo-budowlanych na odcinku ul. Zachodniej pomiędzy ulicami Lutomierską a Limanowskiego

Od soboty, 25 maja ponownie na linii 65 zobaczymy przegubowe autobusy, a to dzięki realizacji prac w rejonie ul. Limanowskiego, gdzie ze skrzyżowania zniknęły wygrodzenia. Do tej pory w czasie remontu kursowały mniejsze pojazdy MPK Łódź.

Remont Zachodniej – na jakim jest etapie?

Wykonano już pierwszą warstwę nowej nawierzchni jezdni w kierunku centrum. Drogowcy pracują też przy budowie nowego, wyniesionego przystanku, który ułatwi wsiadanie do autobusu. Natomiast na drugiej jezdni trwają przygotowania do ułożenia pierwszej warstwy asfaltu. W między czasie porządkowe są też zieleńce, gdzie pojawią się nowe drzewa mające uzupełnić szpaler zieleni wzdłuż ul. Zachodniej.

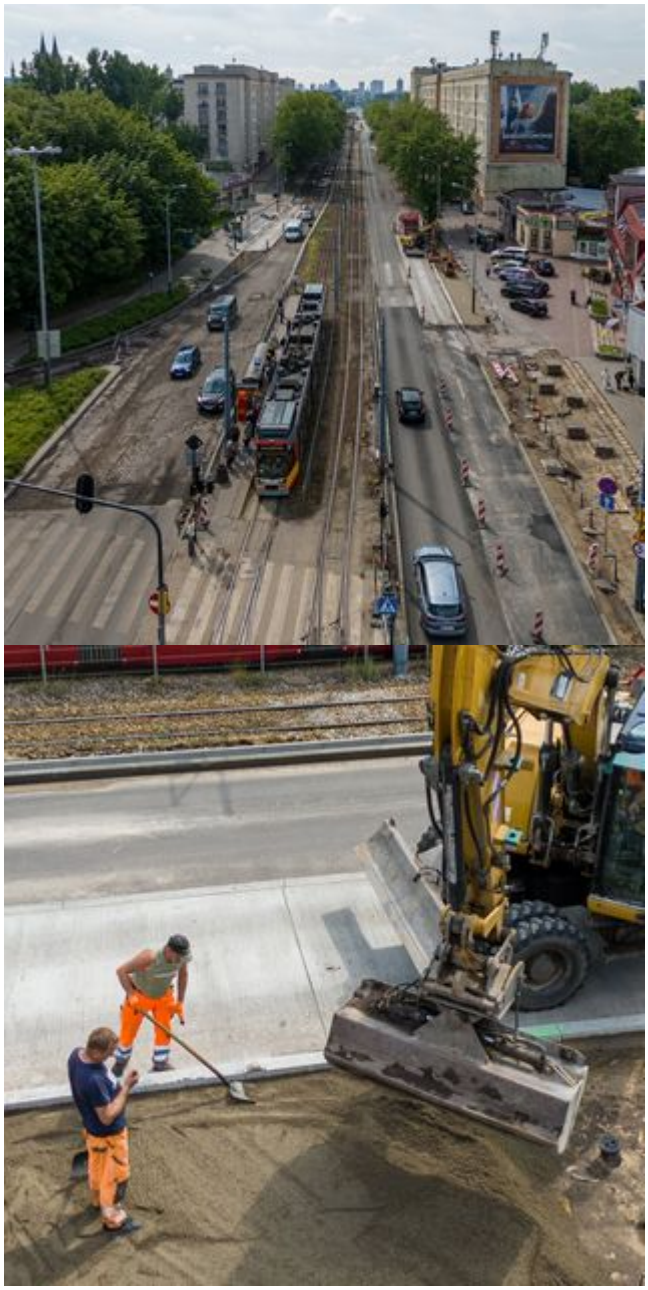

Larkbud

30

HITACHI