- PORTAL REWITALIZACJA
- AKTUALNOŚCI

New Iron przy Struga gotowy. Tak wygląda unikalny na skalę Łodzi apartamentowiec [ZDJĘCIA]

04.06.2024 11:12 PaŚ

- kategoria:
- Portal Rewitalizacji
- Rewitalizacja

Apartamentowiec New Iron przy ul. Struga 22 czeka już na pierwszych lokatorów. To nieruchomość premium - dla jednych po prostu do mieszkania, dla innych do pracy.

Na zdjęciu budynek New Iron przy ul. Struga 22

Charakterystyczny kształt budynku, od którego wzięła się nazwa, już w czasie realizacji zagwarantował wyjątkowość inwestycji na łódzkim rynku. Twórcy New Iron inspirowali się słynnym Flatiron Building w Nowym Jorku.

Łódzkie „Żelazko” ma 37 apartamentów, większość z nich została już kupiona. Na parterze znajduje się duże lobby z przestronnym, niezwykle eleganckim miejscem dla osoby pełniącej funkcję concierge. Na dachu budynku wydzielono

część tarasu do spędzania czasu wspólnie. Jeden z największych apartamentów, o powierzchni ponad 200 metrów kwadratowych, zajmie biuro. Widok na centrum miasta z kilku stron daje tutaj niesamowity efekt.

Obiekt jest monitorowany, a w każdym z apartamentów zainstalowane zostały systemy inteligentnego domu, klimatyzacja i systemy do ogrzewania podłogowego. Apartamenty są bardzo wysokie - mają aż trzy metry.

Wykonawcy pozostały już jedynie prace wykończeniowe na zewnątrz budynku.

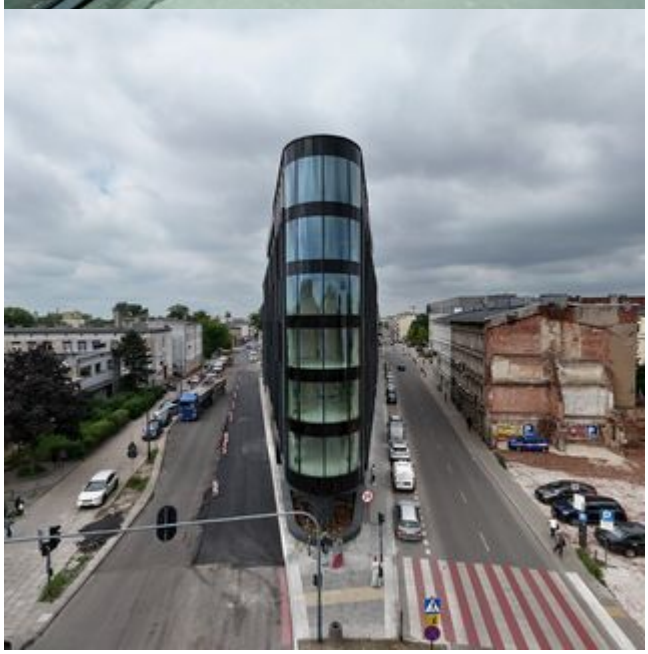

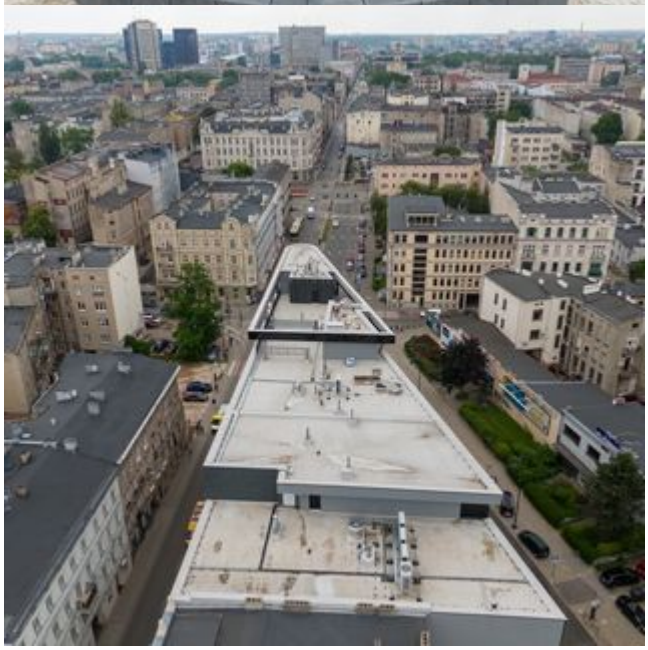

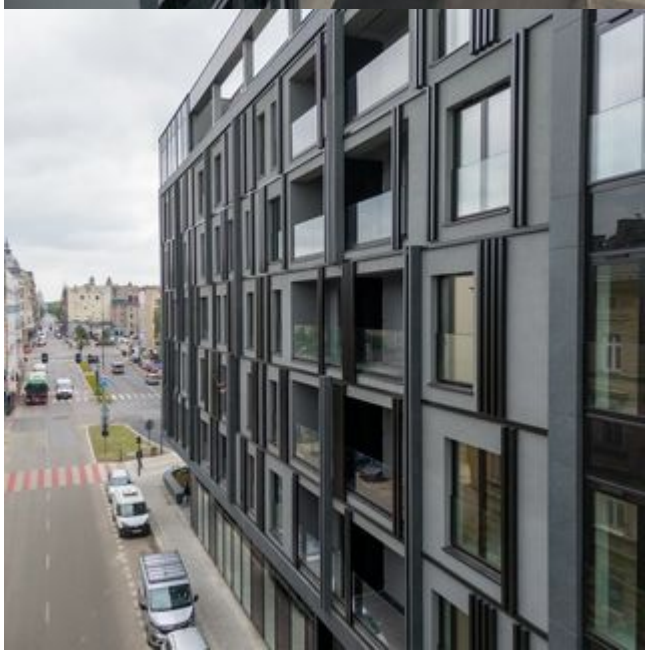

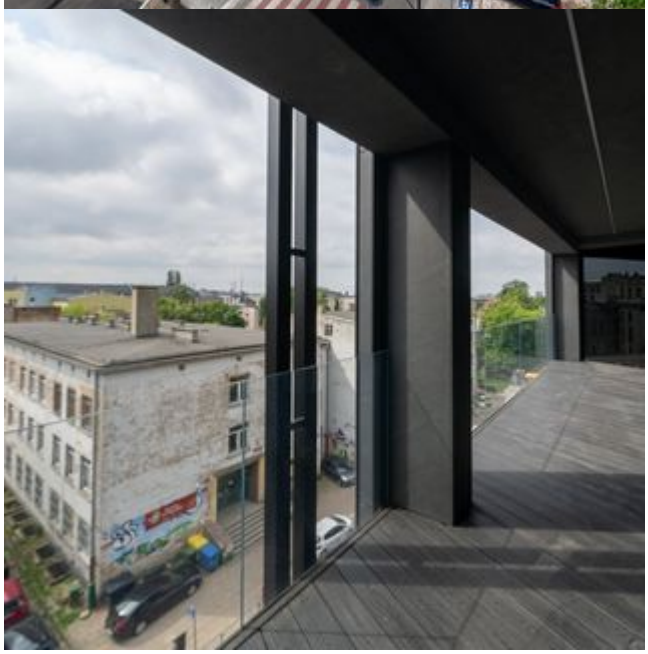

TECHNICAL
AREA
STORAGE

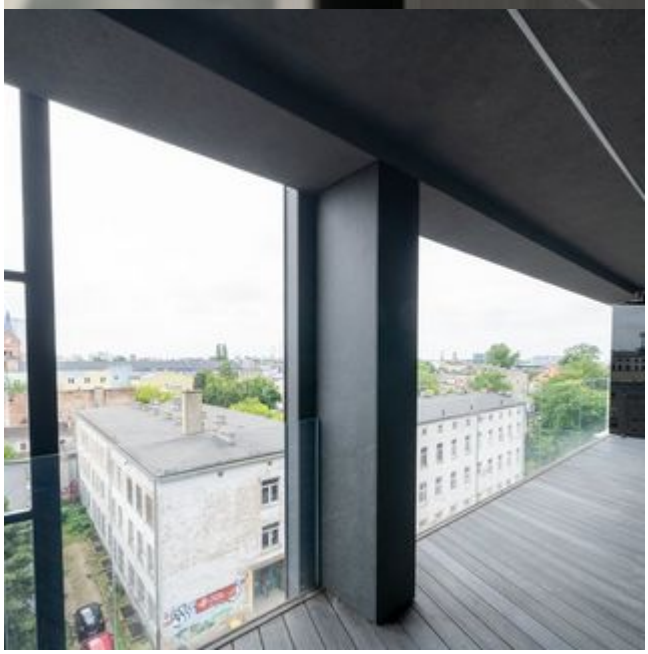

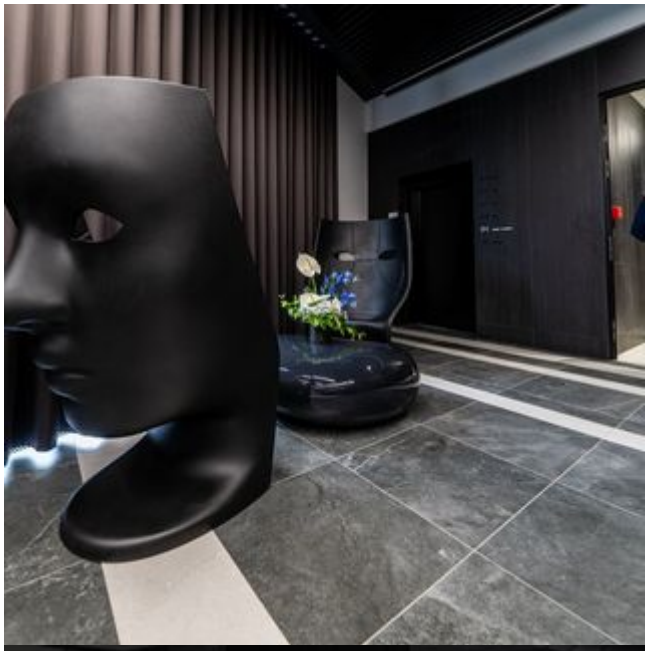

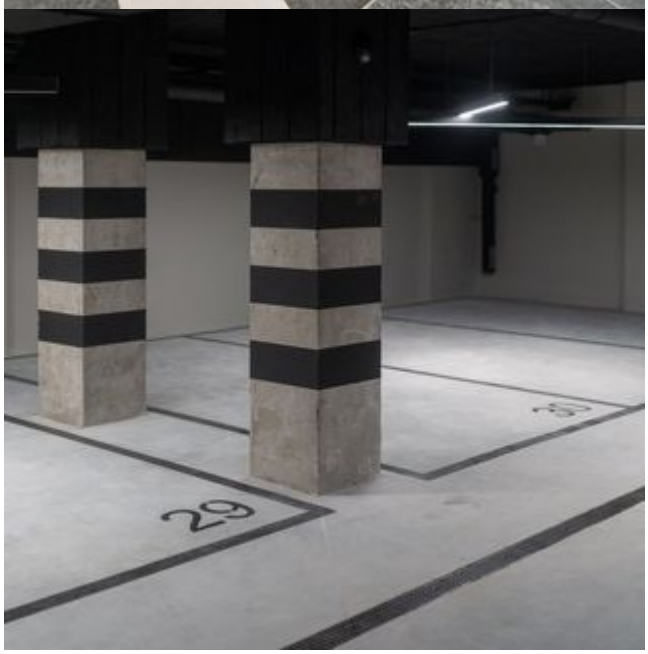
29
29