- PORTAL REWITALIZACJA
- AKTUALNOŚCI

Niezwykłe zdobienia w kamienicach w Łodzi. Odkryto je podczas rewitalizacji [ZDJĘCIA]

01.08.2024 14:00 red

- kategoria:
- Portal Rewitalizacji
- Rewitalizacja

Rewitalizacja w Łodzi przyniosła wiele niespodzianek. Odnawiając kolejne miejskie budynki, odkryto interesujące zdobienia malarskie. Wiele z nich udało się zrekonstruować, zaś niektóre zostały zachowane w obecnym stanie.

Kolaż powstały z połączenia dwóch zdjęć prezentujących odkryte i odrestaurowane detale architektoniczne w zrewitalizowanych kamienicach
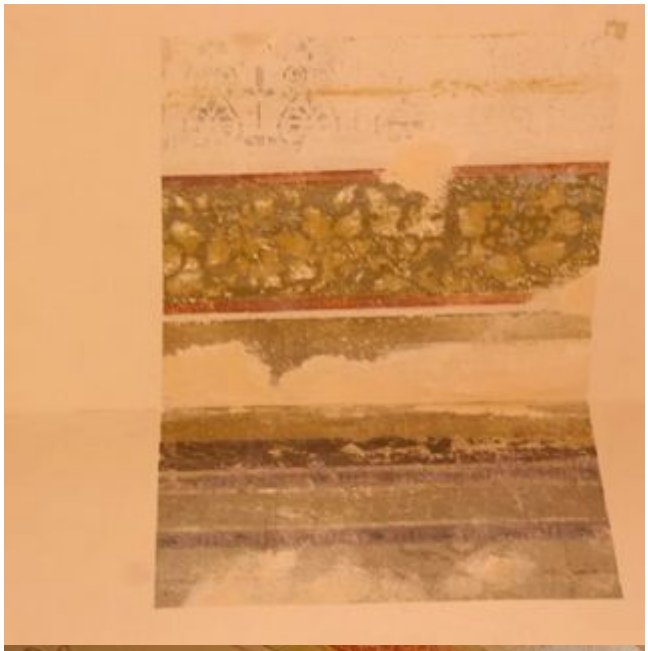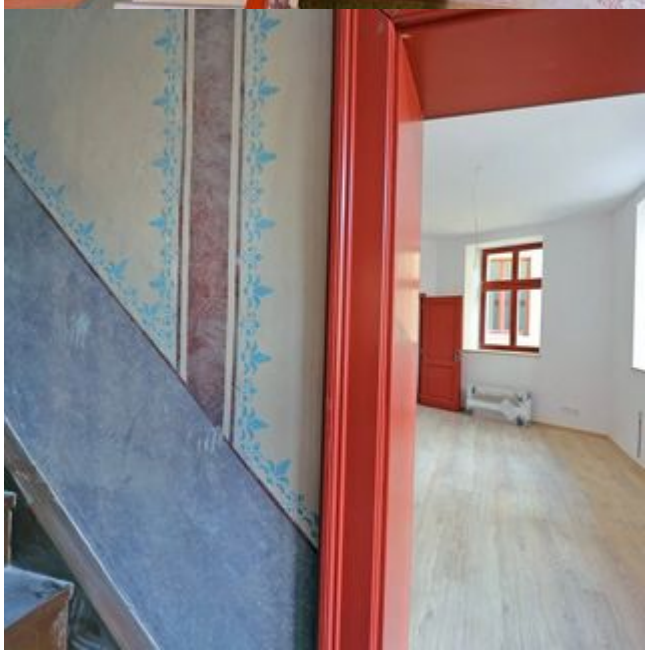
Zdobienia malarskie i budynki, w których je odkryto, zostały przedstawione w galerii poniżej.