- PORTAL REWITALIZACJA
- AKTUALNOŚCI

Chcesz zaprojektować plac w centrum miasta? Zapraszamy!

05.09.2024 14:23 BAM/BR

- kategoria:
- Portal Rewitalizacji
- Rewitalizacja
- Spotkania i konsultacje

To właśnie Ty możesz sprawić, że plac 4 czerwca 1989 r. – bo o nim mowa – mocniej się zazieleni. A może widzisz tam elegancką fontannę, plac zabaw, miejską łąkę? Chętnie poznamy Twoją wizję tej przestrzeni podczas organizowanych przez Urząd Miasta Łodzi konsultacji społecznych.

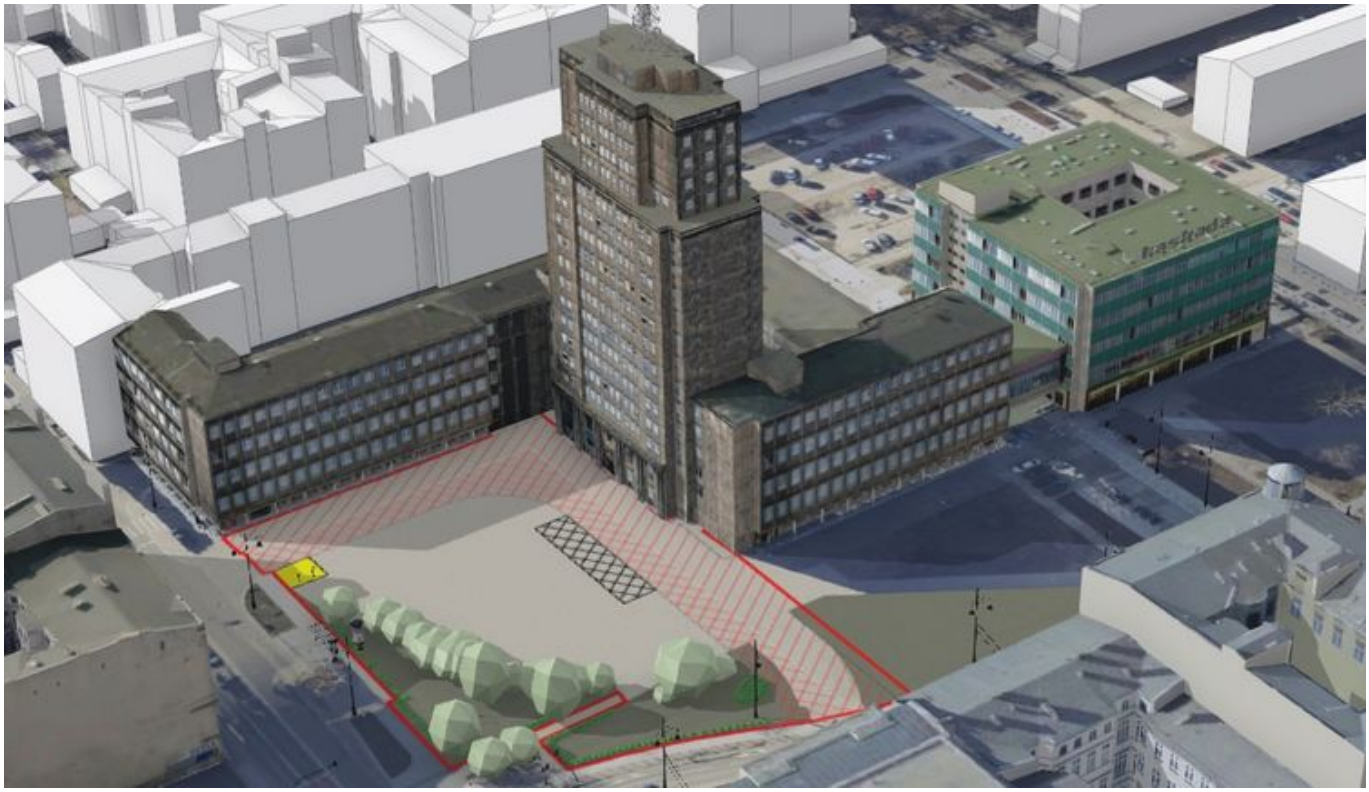

Wizualizacja przedstawiająca obszar, którego dotyczyć będą konsultacje

Wspólnie z Wami chcemy tworzyć Miasto! Dlatego chcemy, abyście zdecydowali czy pl. 4 czerwca 1989 roku, znajdujący się przed gmachem łódzkiej telewizji u zbiegu ulic Sienkiewicza i Narutowicza ma:

- mieć charakter historyczno-edukacyjny i nawiązywać do nazwy?
- wizualnie nawiązywać do budynku pobliskiej Filharmonii ?
- być zielonym skwerem?
- być lokacją dla placu zabaw lub zewnętrznej siłowni?

Wśród proponowanych form konsultacyjnych, które dla Was

przygotowaliśmy i które mogą ułatwić udział we wspólnym projektowaniu znajdują się:

1. SPOTKANIE INFORMACYJNE (online), na które zapraszamy 9 września, będzie to okazja do poznania bliżej pozostałych możliwości zaangażowania się w projektowanie placu, złożenie pierwszych wniosków i propozycji zagospodarowania tej przestrzeni - link do spotkania: us06web.zoom.us/j/82830110401

   link do dokumentów na BIP bip.uml.lodz.pl/ostatnio-dodane/artykul/konsultacje-spoleczne-dotyczace-zagospodarowania-placu-4-czerwca-1989-roku-id92663/2024/08/29/ ;

2. ANKIETA, czyli najbardziej tradycyjna forma zbierania uwag i sugestii; jej wypełnienie będzie możliwe między 9 a 29 września w wersji elektronicznej lub papierowej. Ankieta do pobrania pojawi się wkrótce. Jak ją do nas dostarczyć?

- wypełnić ankietę na partalu Vox Populi (i już!)
- po pobraniu ze strony i wypełnieniu przesłać mailem na adres rewitalizacja@uml.lodz.pl,
- wersje papierowe można dostarczyć osobiście do sekretariatu Biura Rewitalizacji - ul. Piotrkowskiej 171 (II

piętro) w godzinach pracy Urzędu Miasta Łodzi lub wysłać pocztą na adres Biura Rewitalizacji Urzędu Miasta Łodzi, ul. Piotrkowska 171, 90-447 Łódź.

Masz więcej czasu? Chcesz go poświęcić na rzecz tego przedsięwzięcia? To wspaniale, bo mamy dla Ciebie trzecią i czwartą opcję!

3. NARZĘDZIE ELEKTRONICZNE - we współpracy z Miejską Pracownią Urbanistyczną zostało przygotowane specjalne narzędzie PLANER PRZESTRZENI, dzięki któremu możesz poczuć się jak projektant i przygotować swoją wizję Placu. Aplikacja będzie dostępna od 9 do 23 września - będzie to czas dla Was na projektowanie i tworzenie koncepcji zagospodarowania Placu - link do aplikacji: www.lodz.pl/plac4czerwca .
4. SPOTKANIE WARSZTATOWE. Nowinki technologiczne nie są dla Ciebie, ale chciałbyś przy użyciu aplikacji wraz z innymi zaprojektować Plac? Nic straconego! 19 września zapraszamy na spotkanie warsztatowe, w trakcie którego wspólnie będziemy tworzyć koncepcje zagospodarowania. Liczba miejsc jest ograniczona. Zapisy do 19 wrzesnia do godz. 15.00.

Aby wziąć udział w warsztatach należy zgłosić się mailowo na adres:

a.baklinska@uml.lodz.pl

Zgłoszenia można przesyłać od 9 do 17 września lub do wyczerpania miejsc. O wzięciu udziału w spotkaniu decyduje kolejność zgłoszeń. Uczestnictwo zostanie potwierdzone mailowo.

Budynek, w którym będą odbywały się warsztaty jest pozbawiony barier architektonicznych. Jest także wyposażony w pętlę indukcyjną oraz totupointy. Jeśli potrzebujesz wsparcia ze strony tłumacza języka migowego, uprzedź nas o tym w zgłoszeniu.

Podsumowanie: co, gdzie, kiedy?

Lp.	Co?	Gdzie?	Kiedy?
1.	spotkanie informacyjne	online (link do spotkania)	9 września, godz. 17:00
2.	aplikacja PLANER PRZESTRZENI	link do aplikacji	9-23 września
3.	ankieta VOX populi	link do ankiety	9-29 września

4.	warsztat (ograniczona liczba miejsc, zapisy do 19 września do 15.00)	Fabryka Aktywności Miejskiej, ul. Tuwima 10	19 września, godz. 17:00
5.	spotkanie podsumowujące	Fabryka Aktywności Miejskiej, ul. Tuwima 10	16 października, godz. 17:00

Inwestycja planowana jest w ramach kontynuacji procesów rewitalizacyjnych w ramach kolejnego, dziewiątego Projektu Rewitalizacji Obszarowej Centrum Łodzi, który rusza w przyszłym roku.

Dokumenty dotyczące konsultacji znajdziesz w TUTAJ (BIP Urzędu Miasta Łodzi).

Filmik z zaproszeniem: TUTAJ

Ankieta jest dostępna TUTAJ

PorozmawiajMY
i zaprojektujMY
PLAC 4 CZERWCA 1989 ROKU
KONSULTACJE SPOŁECZNE
KIEDY? 9 WRZEŚNIA – 16 PAŹDZIERNIKA 2024 r.
ROZPOCZĘCIE KONSULTACJI
09.09.2024 r. GODZ. 17.00-19.00 – SPOTKANIE ON-LINE
– prezentacja Projektu 9 ROCŁ oraz aplikacji do projektowania
ZBIERANIE PROPOZYCJI MIESZKAŃCÓW
09 – 23.09.2024 r. w aplikacji on-line www.lodz.pl/plac4czerwca
09 – 29.09.2024 r. poprzez ankietę (formularz konsultacyjny) on-line (na Vox Populi)
i papierowo (w Biurze Rewitalizacji / na warsztacie)
19.09.2024 r. GODZ. 17:00-19:00 na warsztacie (Fabryka Aktywności Miejskiej)
ZAKOŃCZENIE KONSULTACJI