- PORTAL REWITALIZACJA
- AKTUALNOŚCI

# Zaprojektuj plac 4 czerwca. Okolica „wieżowca TVP" w Twoich rękach!

19.09.2024 11:29 red

- kategoria:
- Portal Rewitalizacji
- Rewitalizacja
- Spotkania i konsultacje

Łodzianie sami będą mogli zadecydować jak zmieni się przestrzeń przy ul. Narutowicza 13. Jak informuje Biuro Aktywności Miejskiej, a także Miejska Pracownia Urbanistyczna to ukłon w stronę mieszkańców, aby mieli szanse wpływać na decyzje urzędników i współtworzyć miasto.

Kolaż powstały z połączenia zdjęcia aktualnego wyglądu placu oraz wizualizacji przestrzeni podlegającej konsultacjom

Propozycje rearanżacji placu 4 czerwca są na razie wstępne. Może mieć on m.in. charakter historyczno-edukacyjny i nawiązywać do nazwy, wizualnie współgrać z budynkiem pobliskiej filharmonii, być zielonym skwerem, placem zabaw lub zewnętrzną siłownią. Chcesz mieć wpływ na to, co tam powstanie? Weź udział w konsultacjach! Poniżej znajdziesz sposoby na wyrażenie swoich pomysłów:

- spotkania informacyjne online,
- ankieta, czyli najbardziej tradycyjna forma zbierania uwag

i sugestii. Jej wypełnienie będzie możliwe do 29 września w wersji elektronicznej lub papierowej. Można ją wypełnić na portalu Vox Populi, pobrać ze strony i wysłać mailem na adres rewitalizacja@uml.lodz.pl lub wydrukować i przesłać, bądź dostarczyć osobiście do sekretariatu Biura Rewitalizacji przy ul. Piotrkowskiej 171,

- spotkanie warsztatowe 19 września. W jego trakcie będzie można tworzyć koncepcje zagospodarowania placu. Aby wziąć udział w warsztatach należy zgłosić się mailowo na adres: a.baklinska@uml.lodz.pl. Liczba miejsc jest ograniczona,
- planer przestrzeni, czyli aplikacja Miejskiej Pracowni Urbanistycznej. Dzięki niej łodzianie będą mogli poczuć się jak projektanci i przygotować swoją wizję placu. Aplikacja będzie dostępna do 23 września. To właśnie czas na projektowanie i tworzenie koncepcji zagospodarowania tej przestrzeni. Link do aplikacji: www.lodz.pl/plac4czerwca.

Powstawanie inwestycji jest przewidziane na kilka kolejnych lat. Przetargi powinny rozpocząć się pod koniec 2025 roku, zaś same prace na przełomie 2026/2027 roku. Przewidywany termin ich zakończenia to rok 2028 tak, aby do tego czasu ukończyć drążenie tunelu oraz budowę dwóch dużych parkingów wielopoziomowych na ulicy Wschodniej.

1989 roku
Plac
Czerwca 1989 roku
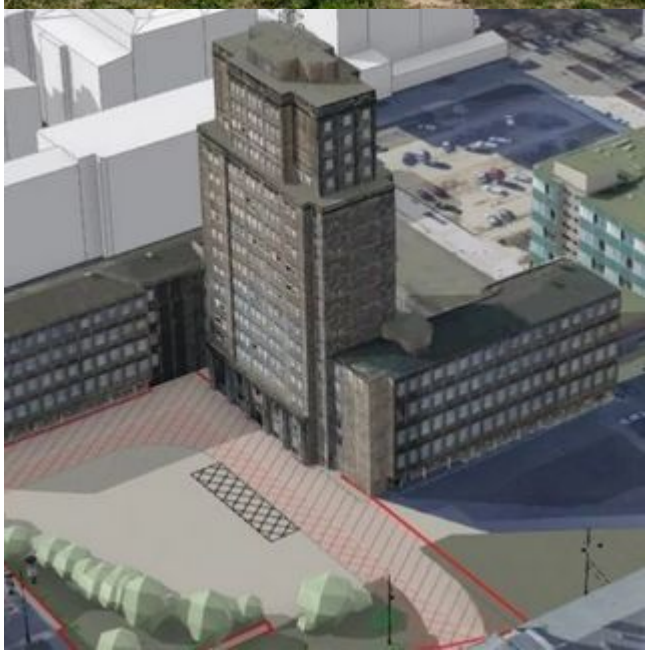
4 Czerwca 1989 roku