- PORTAL REWITALIZACJA
- AKTUALNOŚCI

Otwarcie drugiej nitki Śmigłego-Rydza! Zobacz, jak wygląda po remoncie [ZDJĘCIA]

23.09.2024 11:31 red.

- kategoria:
- Portal Rewitalizacji
- Rewitalizacja

W sobotę, 21 września, otwarta została druga nitka al. Śmigłego-Rydza pomiędzy ul. Przybyszewskiego a ul. Dąbrowskiego. W pełni możemy korzystać ze skrzyżowań z tymi ulicami, co znacząco ułatwi dojazd na Zarzew i Dąbrowę. W obu kierunkach do dyspozycji kierowców są po trzy pasy ruchu.

Na zdjęciu wyremontowany odcinek ul. marsz E. Rydza-Śmigłego na odcinku pomiędzy ulicami Dąbrowskiego i Przybyszewskiego (widok z drona)

Żeby zobaczyć naszą galerię, kliknij poniżej!

Projekt pn. "Kompleksowy program integracji sieci niskoemisyjnego transportu publicznego w metropolii łódzkiej wraz z zakupem taboru do obsługi trasy W-Z oraz innych linii komunikacyjnych i modernizacją zajezdni tramwajowych w Łodzi – faza I" realizowany w ramach umowy o

dofinansowanie nr POIS.06.01.00-00-0047/16-00 zawartej w dniu 15 grudnia 2017 roku.
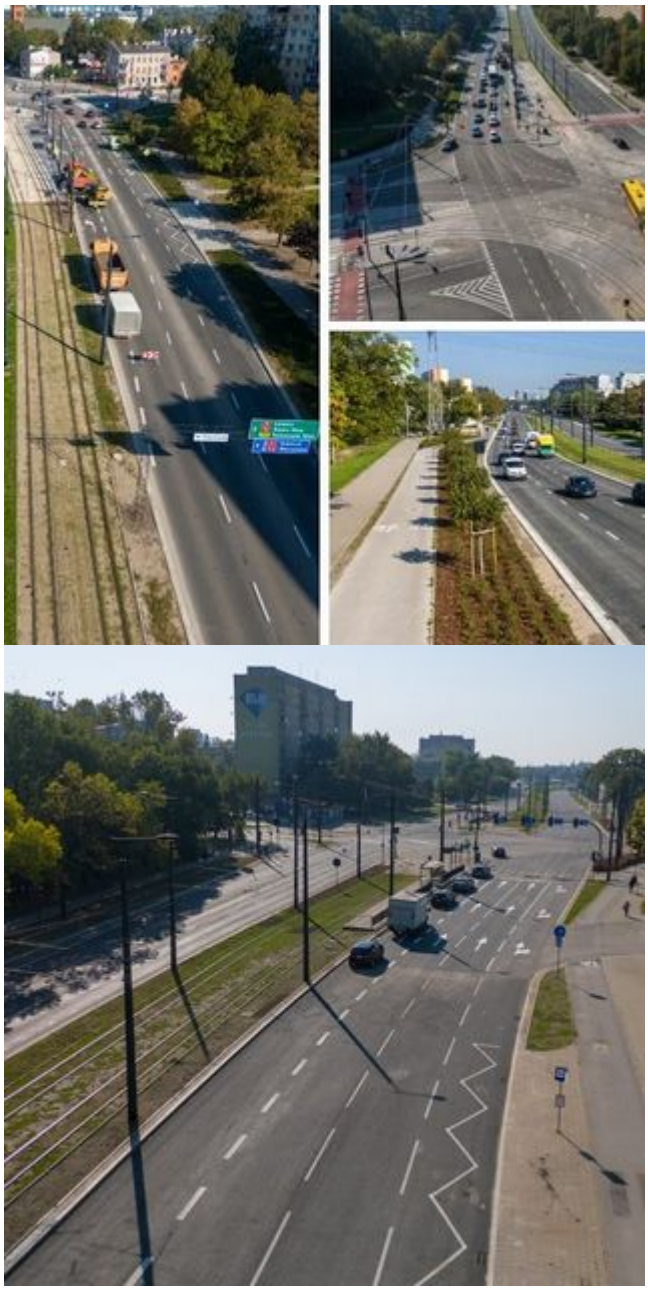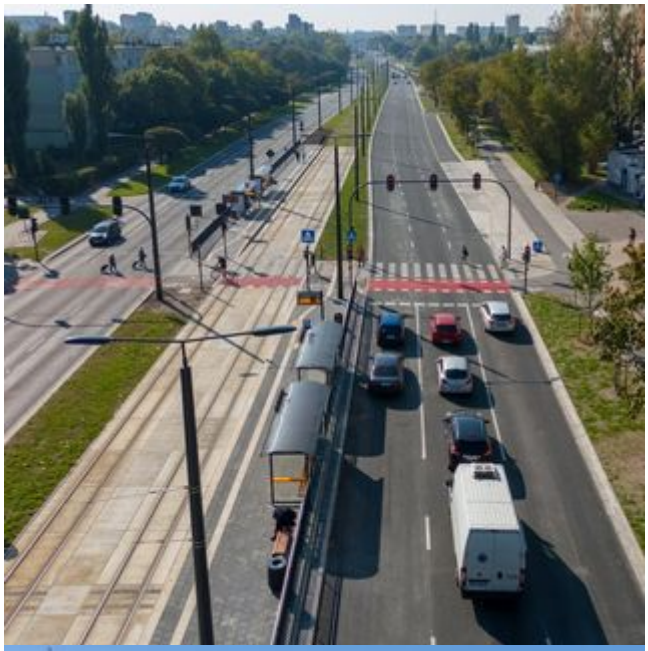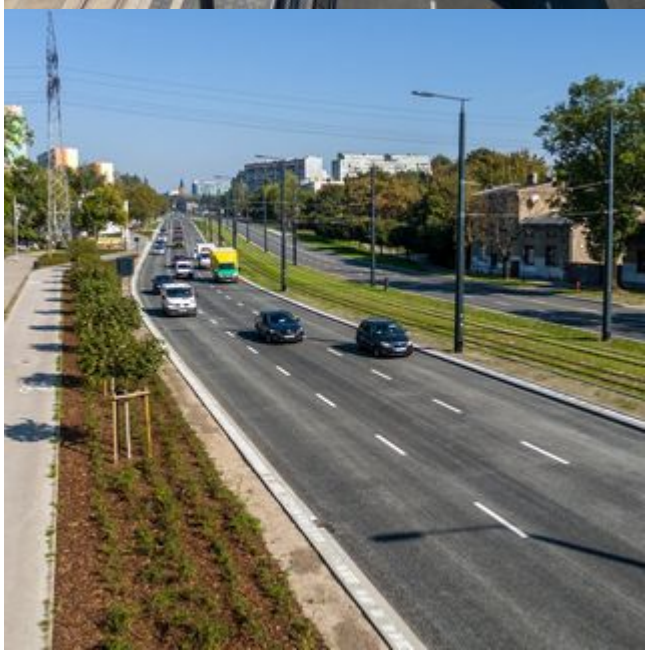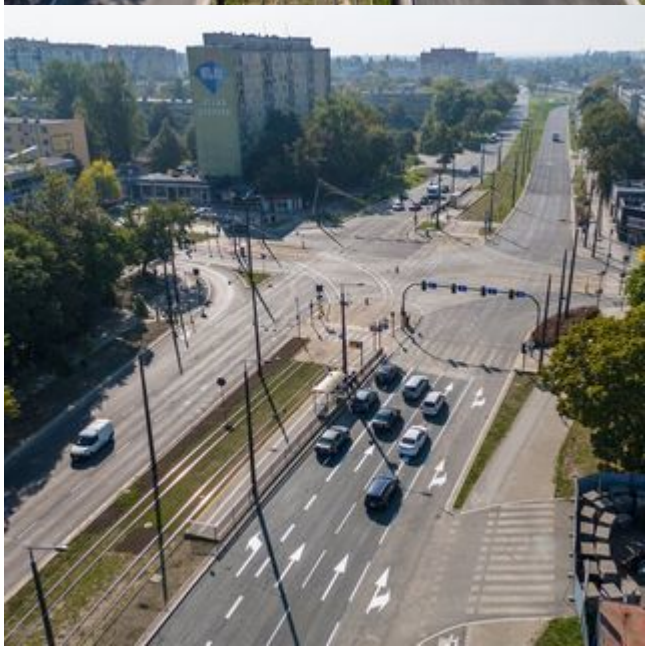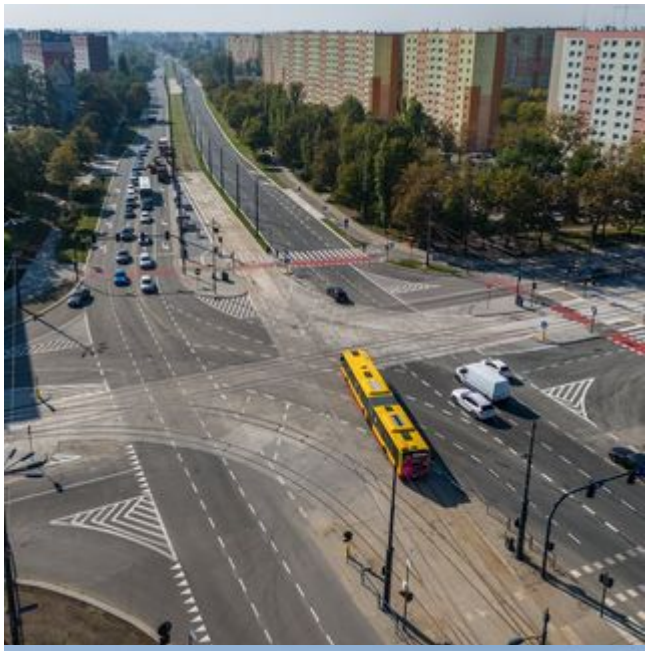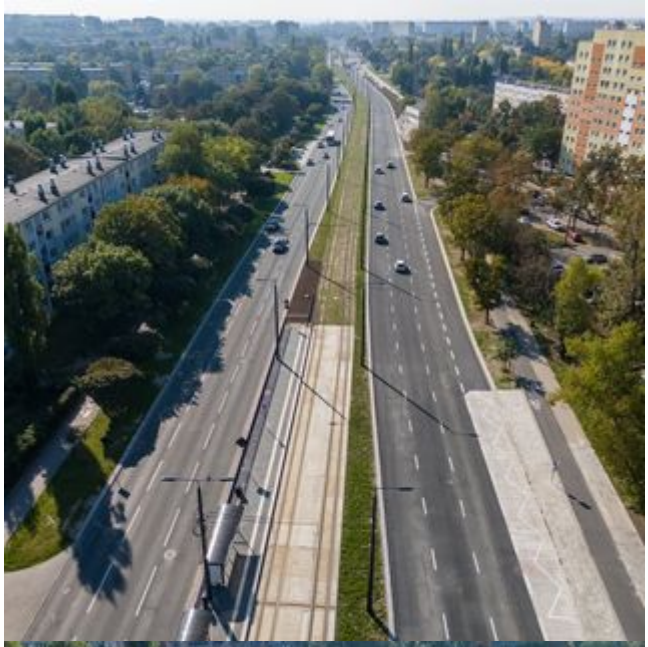
Projekt współfinansowany z Funduszu Spójności w ramach Programu Operacyjnego Infrastruktura i Środowisko na lata 2014-2020.