- PORTAL REWITALIZACJA
- AKTUALNOŚCI

Biblioteka Secesja z prestiżową nagrodą. Doceniono spektakularną metamorfozę [ZDJĘCIA]

07.10.2024 14:45 red

- kategoria:
- Portal Rewitalizacji
- Rewitalizacja

Biblioteka Secesja przy ul. Zachodniej 76 została wyróżniona nagrodą I stopnia w konkursie „Budowa Roku 2023” (w kategorii obiektów przebudowanych i rewitalizowanych), który już od 34 lat organizuje Polski Związek Inżynierów i Techników

Budownictwa.

Na zdjęciu wnętrza Biblioteki Sukcesja przy ul. Zachodniej 76

Konserwatorski remont dawnej oficyny nieistniejącej już kamienicy przeprowadził Zarząd Inwestycji Miejskich w Łodzi. Przebudowa nie tylko przywróciła budynkowi dawny, secesyjny blask, ale także wzbogaciła miasto o atrakcyjne centrum kulturalne, którego bazę stanowi bogaty zbiór książek o szeroko rozumianej architekturze, także łódzkiej.

WIEN
WERKST
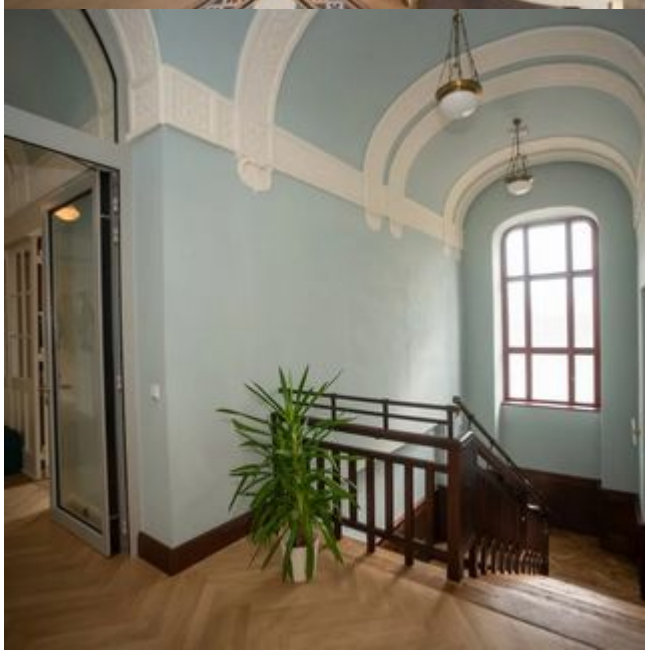
LIOTEKA
CESJA