- PORTAL REWITALIZACJA
- AKTUALNOŚCI

Remont Zamenhofa i Skłodowskiej-Curie. Są już pierwsze efekty [ZDJĘCIA]

04.11.2024 12:04 WS

- kategoria:
- Portal Rewitalizacji
- Rewitalizacja

Ulice w centrum Łodzi zmieniają się z dnia na dzień. W ramach prowadzonej inwestycji na Zamenhofa (na odcinku od ul. Żeromskiego do ul. Wólczańskiej) wymieniana jest nawierzchnia, ułożone zostają nowe krawężniki i chodniki.



Na zdjęciu ciężki sprzęt przy układaniu nawierzchni ul. Zamenhofa

Dodatkowo, zakres prac zakłada także stworzenie nowych miejsc parkingowych. Na ten moment drogowcom udało się ułożyć większość chodników. Po przełożeniu ruchu, kierowcy jeżdżą nowym pasem w stronę centrum, w tym samym czasie powstaje druga strona jezdni, która wkrótce zostanie oddana do użytku.

Podobnie sytuacja wygląda na Skłodowskiej-Curie, gdzie od końca września drogowcy pracują na odcinku między ul.

Żeromskiego a ul. Wólczańską. W tym miejscu zakres prac zakłada wymianę nawierzchni ze wzmocnieniem podbudowy, wymianę chodników oraz nasadzenie drzew. W ramach inwestycji powstaną nowe przystanki autobusowe oraz miejsca parkingowe. Obecnie prowadzone są prace związane z układaniem chodników i przebudową przystanków autobusowych.






ODPADY


VÖGELE

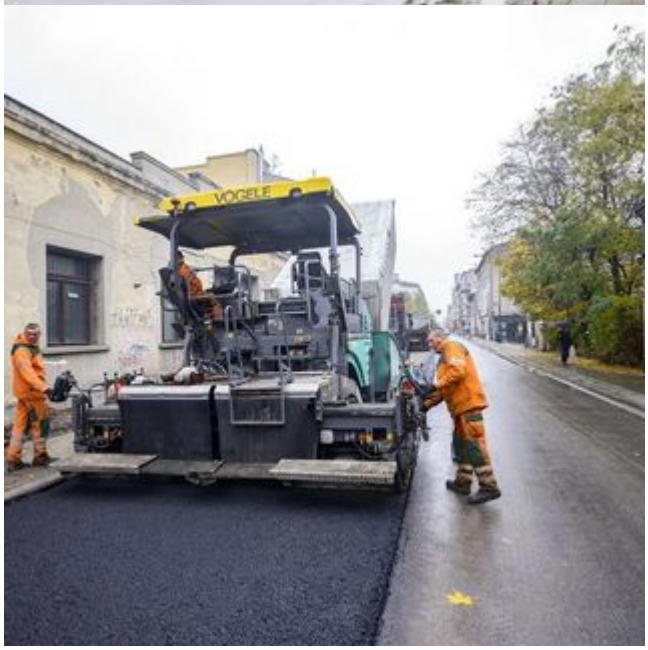
VÖGELE


VOLVO


KH-KIPPER






VOLVO