- PORTAL REWITALIZACJA
- AKTUALNOŚCI

New Iron z Łodzi podbija świat. Prestiżowa nagroda dla projektantów apartamentowca

05.11.2024 12:52 mat. pras.

- kategoria:
- Portal Rewitalizacji
- Rewitalizacja

Studio architektoniczne REFORM, kierowane przez Marcina Tomaszewskiego, zdobyło prestiżową nagrodę European Property Awards. Wyróżnienie przyznano m.in. za budynek New Iron, znajdujący się przy ul. Struga 22 w Łodzi.

Na zdjęciu wyróżniająca się bryła budynku New Iron

European Property Awards to jedno z najważniejszych wyróżnień w branży nieruchomości, przyznawane przez International Property Media. Konkurs nagradza wybitne projekty i realizacje architektoniczne o międzynarodowym znaczeniu. Ocenia je niezależne jury złożone z ekspertów branży – architektów, deweloperów oraz projektantów wnętrz. Pod uwagę brane są estetyka, funkcjonalność, efektywność energetyczna oraz wpływ na środowisko.

Studio REFORM otrzymało nagrodę European Property Awards

za dwa budynki: Samurai House w Radomiu oraz New Iron w centrum Łodzi.

> *- Jestem niezmiernie dumny, że nasze projekty po raz kolejny zostały nagrodzone w ramach European Property Awards – i to w dwóch kategoriach: architektura jednorodzinna i wielorodzinna. To wyjątkowe wyróżnienie stanowi dowód uznania dla naszej pracy oraz świadectwo wysokiego poziomu, który konsekwentnie utrzymujemy mimo upływu lat i zmieniających się trendów* – mówi Marcin Tomaszewski.

New Iron Łódź

New Iron znajduje się w rozwidleniu ul. Struga, przy skrzyżowaniu z ul. Wólczańską. To przyciągający uwagę przechodniów budynek w formie klina lub żelazka (ang. iron). Swą niesztampową bryłę zawdzięcza trójkątnemu kształtowi działki, na której stanął, ale jest też odniesieniem do słynnego biurowca Flatiron Building, jednego z symboli Nowego Jorku. Zaokrąglony narożnik, w formie szklanej bryły podtrzymywanej na parterze przez kolumnę, tworzy zaciszny podcień z ukrytym wejściem głównym. Narożnik ten otwiera wnętrze na miasto, a odchylenie od osi skrzyżowania nadaje

mu dynamicznego charakteru.
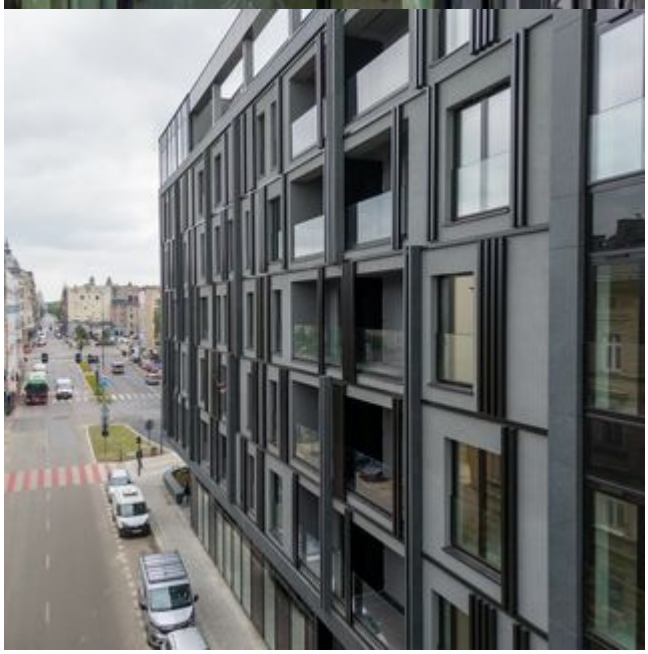
REFORM Architekt to pracownia architektoniczna, założona w 2010 roku przez architekta Marcina Tomaszewskiego. Biuro zrealizowało kilka tysięcy projektów, zarówno indywidualnych, jak i komercyjnych. Specjalizuje się w projektowaniu budynków oraz wnętrz, jest też wsparciem projektowym dla inwestycji komercyjnych. REFORM Architekt jest laureatem wielu prestiżowych konkursów m.in. Iconic Award, German Design Award czy European Property Awards Architecture. W tym ostatnim trzy lata z rzędu domy jego projektu zyskały tytuł „najlepiej zaprojektowany dom w Polsce”.