- PORTAL REWITALIZACJA
- AKTUALNOŚCI

# Nabór wniosków na dofinansowanie remontów w SSR

20.11.2024 9:13 Patrycja Wojtaszczyk

- kategoria:
- Portal Rewitalizacji
- Specjalna Strefa Rewitalizacji

Prezydent Miasta Łodzi ogłosił nabór wniosków na wykonanie robót budowlanych polegających na remoncie lub przebudowie oraz prac konserwatorskich i prac restauratorskich na nieruchomościach położonych na obszarze Specjalnej Strefy Rewitalizacji, na które miasto Łódź udzieli dotacji w 2025 r. Wnioski można składać do 13 grudnia 2024 r.

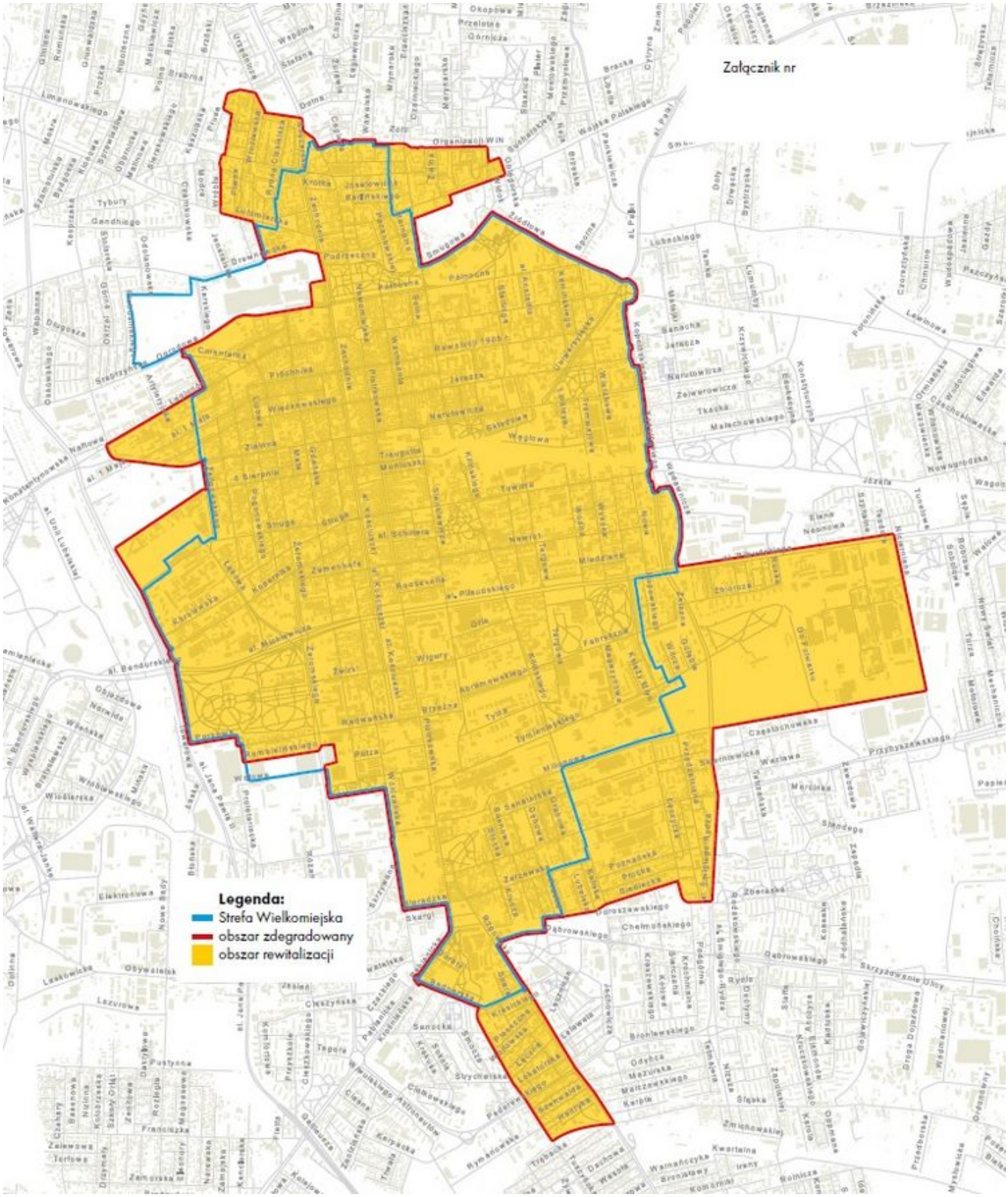


# W naborze wniosków o udzielenie dotacji celowej z budżetu miasta Łodzi mogą wziąć udział właściciele lub użytkownicy

wieczyści (w tym m.in. wspólnoty mieszkaniowe) nieruchomości położonych na obszarze Specjalnej Strefy Rewitalizacji, jeżeli wnioskowane działania służą realizacji przedsięwzięć rewitalizacyjnych.

Warunkiem ubiegania się o dotację i udzielenia dotacji z budżetu miasta Łodzi jest udokumentowanie posiadania finansowych środków własnych na wykonanie części robót lub prac objętych wnioskiem w wysokości nie mniejszej niż 50% całości kosztów - dla nieruchomości objętych ochroną konserwatorską lub 70% - dla pozostałych nieruchomości.

Rozstrzygnięcie naboru nastąpi po uchwaleniu przez Radę Miejską w Łodzi budżetu miasta Łodzi na 2025 r.

Z procedurą składania wniosków można zapoznać się na naszym portalu lub w Biuletynie Informacji Publicznej.