- PORTAL REWITALIZACJA
- AKTUALNOŚCI

Parkingi wielopoziomowe w Łodzi. Ruszyły prace we wszystkich trzech lokalizacjach [ZDJĘCIA]

24.01.2025 12:33 JT

- kategoria:
- Portal Rewitalizacji

Miasto rozwija miejską infrastrukturę, stawiając na nowoczesne parkingi wielopoziomowe w Łodzi. W trzech lokalizacjach w centrum miasta powstają parkingi rotacyjne, które pomieszczą łącznie ponad 600 aut. Na placach budowy pracuje ciężki sprzęt – te żurawie nie odleciały na zimę.



Przy ul. Wschodniej 62/64 i 67 prace ziemne są już zaawansowane. Obejmują m.in. palowanie i montaż instalacji podposadzkowych. Zakończono montaż kanalizacji deszczowej i sanitarnej, pełną parą pracują dwa duże żurawie wieżowe.

W lutym rozpocznie się betonowanie płyt dennych, po czym postawione zostaną żelbetowe ściany. W ciągu trzech miesięcy budynki zaczną piąć się w górę.

Parkingi wielopoziomowe w Łodzi. Co na Tuwima?

Inwestycja przy ul. Tuwima jest na wstępnym etapie. Rozpoczęło tam palowanie pod budynek oraz wykonanie przyłączy wody i kanalizacji. Konstrukcja płyty dennej powinna rozpocząć się w kolejnych miesiącach.

Dzięki nowym parkingom wielopoziomowym w Łodzi zwiększy się dostępność miejsc postojowych w centrum miasta oraz uporządkowana zostanie przestrzeń publiczna. Inwestycje te są kluczowe dla dalszego rozwoju Łodzi jako nowoczesnego, funkcjonalnego i przyjaznego miasta. Jak informuje wykonawca – pierwsi kierowcy będą mogli zaparkować tam w 2026 r.

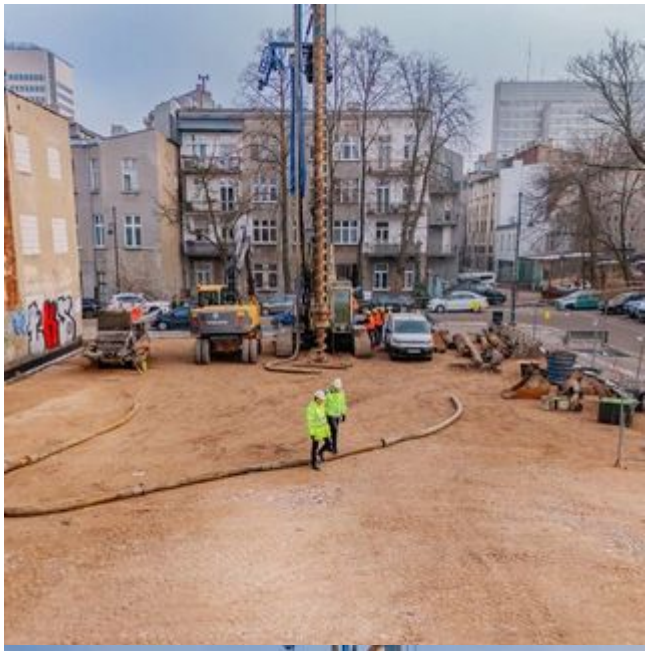


VOLVO







