- PORTAL REWITALIZACJA
- AKTUALNOŚCI

Nowe mieszkania przy Mielczarskiego w Łodzi. Były publiczne łaźnie, będą apartamenty [WIZUALIZACJE]

29.01.2025 16:53 AS

- kategoria:
- Portal Rewitalizacji

Kiedyś w tym miejscu funkcjonował Zakład Kąpielowy „Higiena”, dziś powstają apartamenty klasy premium. Zabytkowa kamienica przy ul. Mielczarskiego w Łodzi zostanie zrewitalizowana i połączona z nową kubaturą, tworząc oryginalną całość w typowo łódzkim stylu.

ARSKIEGO
IDENCE
Revisit Home

Tylko 600 metrów do Manufaktury i 800 metrów do placu Wolności. Przy Mielczarskiego 11 w Łodzi powstaje jedna z najbardziej oryginalnych inwestycji w Śródmieściu. Jak informuje łódzka spółka Revisit Home, to kameralna inwestycja w segmencie premium. W pierwszej kolejności wzrok przyciągać będzie nowoczesna architektura, która doskonale wpisze się w tkankę miejską. 46 apartamentów, 7 lokali usługowych, wraz z podziemną halą garażową z miejscami postojowymi i komórkami lokatorskimi, to oferta dla najbardziej wymagających klientów. Do każdego mieszkania przynależeć będzie także taras lub loggia.

Mielczarskiego 11 w Łodzi, czyli szczególny adres

Ulica Mielczarskiego 11 to szczególny adres. Na terenie inwestycji znajduje się zabytkowa kamienica, która kiedyś pełniła funkcję łaźni miejskiej. Przypomnijmy, że jeszcze na początku XX wieku w Łodzi nie było kanalizacji. Mieszkania nie miały łazienek, wiele w ogóle nie miało dostępu do wody. Nieprzestrzeganie zasad higieny skutkowało wieloma

chorobami, a jedynym sposobem na kąpiel była wizyta w łaźni.

Przy Mielczarskiego funkcjonował Zakład Kąpielowy „Higiena”, a teraz kamienica zostanie poddana rewitalizacji i harmonijnie połączona z nową kubaturą. Budowa już się rozpoczęła, potrwa ok. 2 lata.

Mielczarskiego przeszła niedawno gruntowną metamorfozę. Ulica zmieniła się w przyjazny pieszym woonerf, pełen zieleni i miejsc idealnych do wypoczynku. Kompleksowe remonty od piwnic aż po dachy przeszły także stojące tam kamienice.

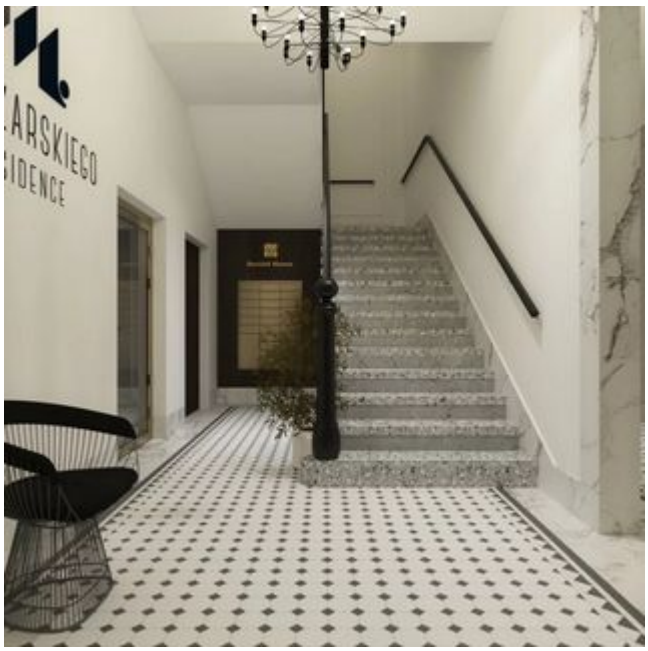

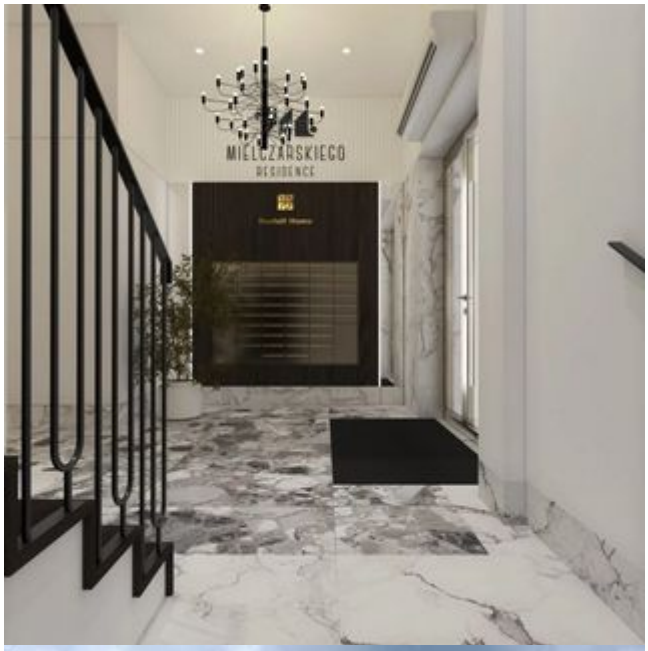
MIELCZARSKIEGO
RESIDENCE

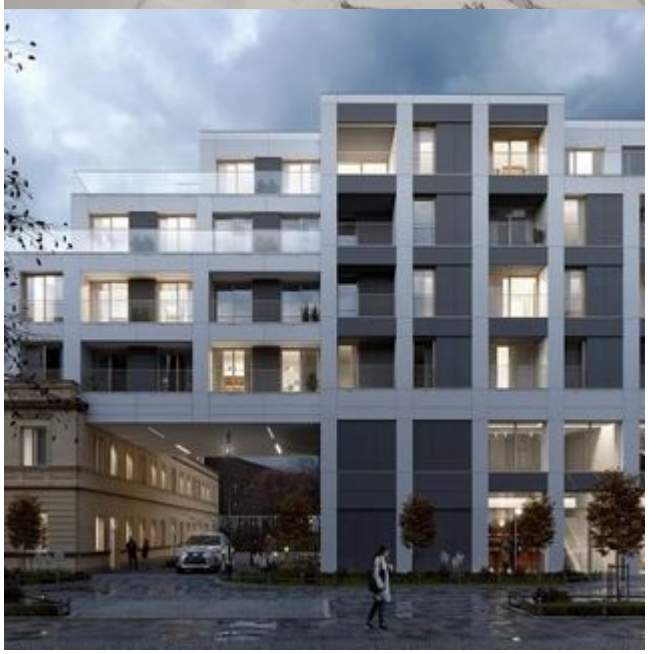

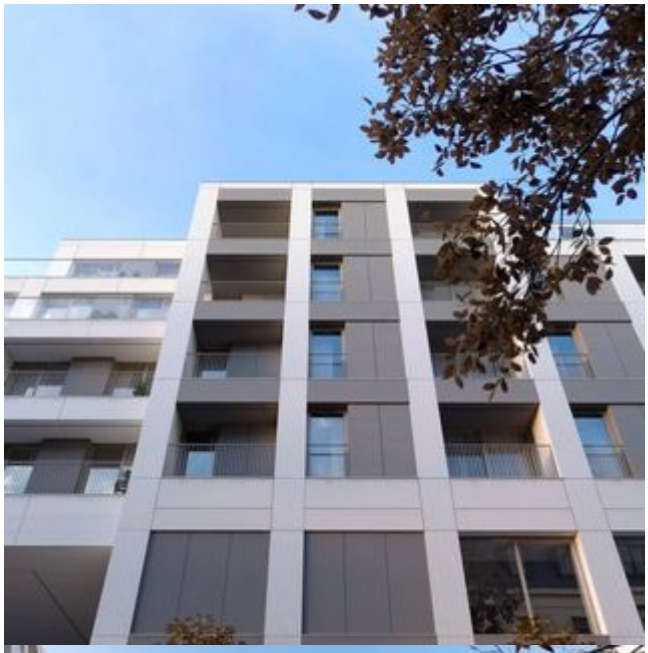

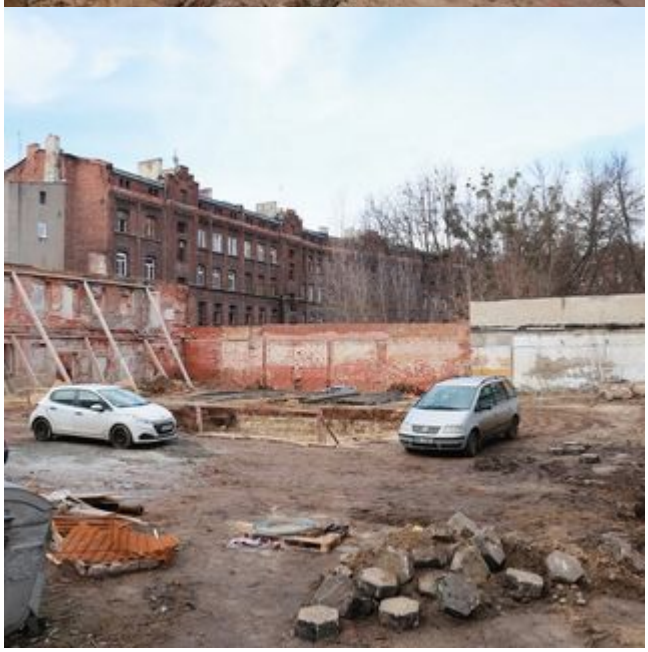

NA
www.nast