- PORTAL REWITALIZACJA
- AKTUALNOŚCI

Nowe mieszkania w Fuzji Łódź. Trwa wielka budowa 170 loftów i 160 apartamentów! [ZDJĘCIA]

14.02.2025 12:52 AS

- kategoria:
- Portal Rewitalizacji
- Rewitalizacja

Fuzja w Łodzi nie przestaje się zmieniać. Historyczne obiekty zostały przeznaczone na cele mieszkalne, gastronomiczne i usługowe. Ich rewitalizacja trwa.

Na zdjęciu trwająca inwestycja mieszkaniowa na terenie kompleksu "Fuzja"

Pierwszy obiekt zostanie całkowicie odrestaurowany, a w jego wnętrzach powstaje 170 klasycznych loftów. W drugim zrewitalizowane zostały już zewnętrzne historyczne mury, w otoczeniu których pojawił się nowy budynek ze 160 mieszkaniami loftowymi.

Fuzja w Łodzi. Aż 160

loftowych mieszkań

Mieszkania loftowe znajdą się w północnej części Fuzji od strony ul. Tymienieckiego w Łodzi. Powstaje tam zupełnie nowy 6-kondygnacyjny budynek zaprojektowany w obrysie odrestaurowanych historycznych murów dawnej hali fabrycznej. Dostępnych tam będzie 160 mieszkań loftowych, a sam budynek połączony zostanie z historyczną ścianą tarasami i balkonami. Koniec prac jeszcze w tym roku.

Była drukarnia, będą lofty

Drugi historyczny budynek – dawna drukarnia, przechodzi pełną rewitalizację. Obiekt o kształcie odwróconej litery L posiada historycznie 2 kondygnacje w części zachodnio-południowej i 3 w części północno-wschodniej. Zostanie nadbudowany, by docelowo osiągnąć 4 kondygnacje i 18 metrów wysokości. W ramach rewitalizacji powstanie tam 170 loftów, w tym 60 lokali zaprojektowanych zostało w nowej nadbudowanej części. Na parterze budynku znajdzie się 16 przestrzeni o funkcji gastronomicznej i usługowej. Zakończenie rewitalizacji tego etapu inwestycji planowane
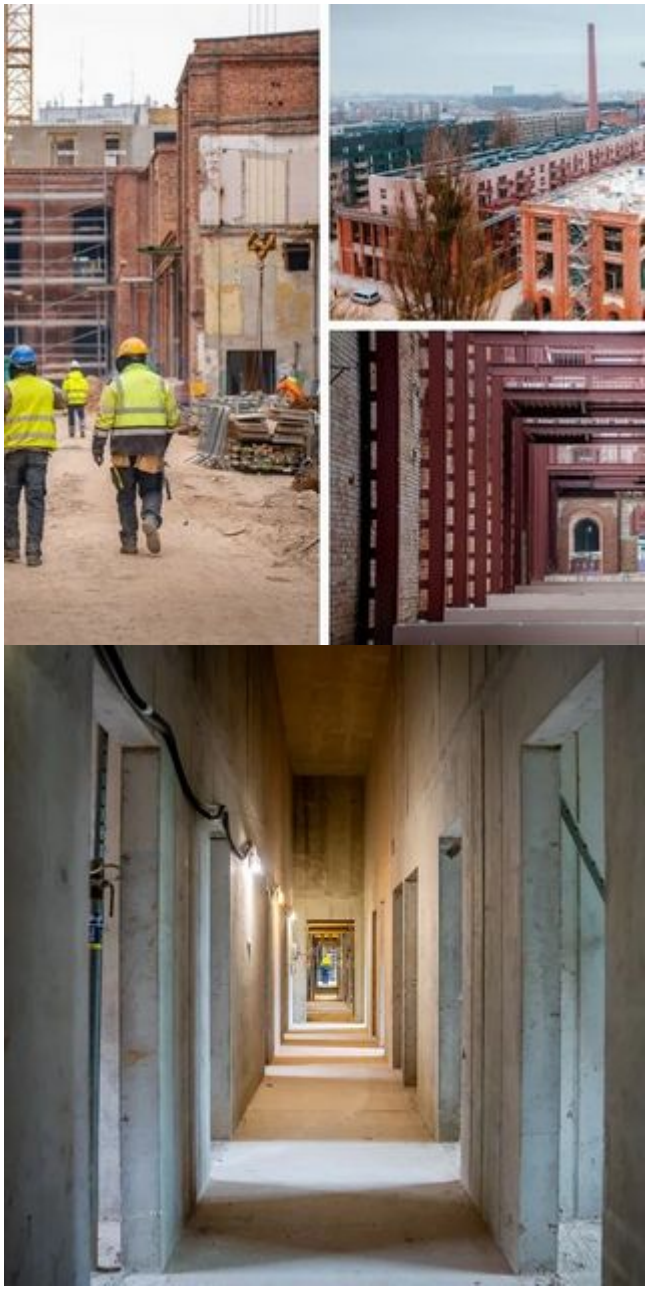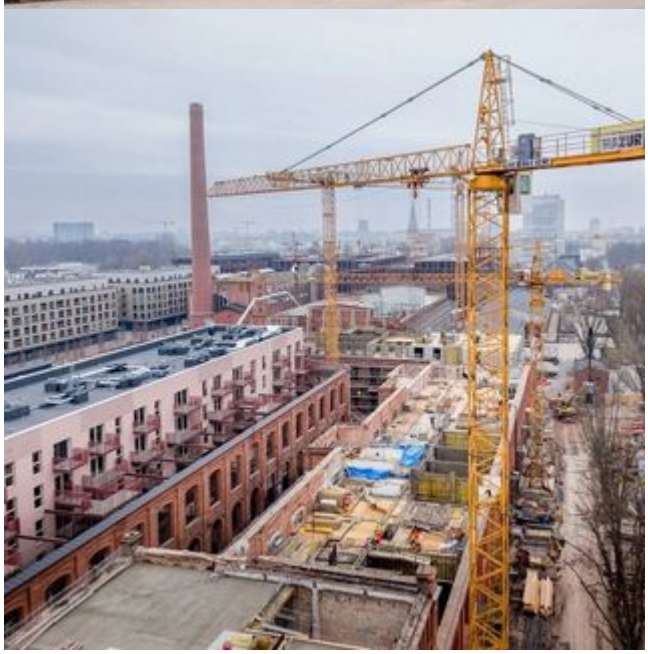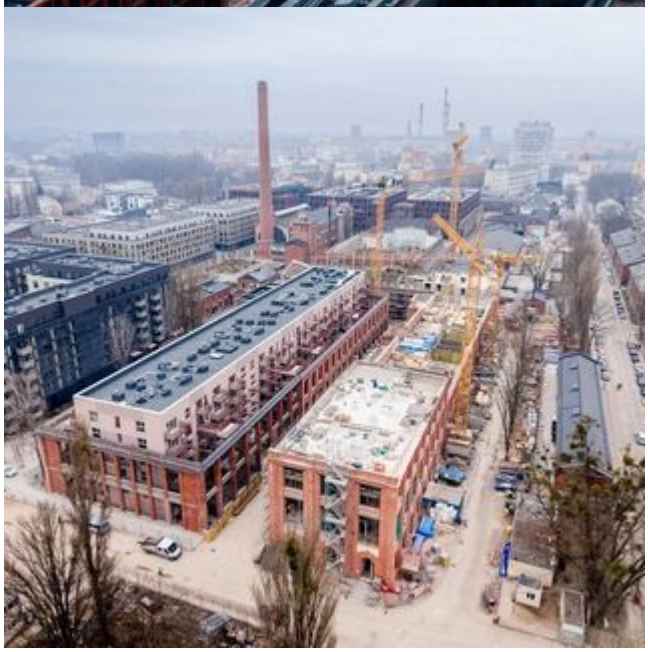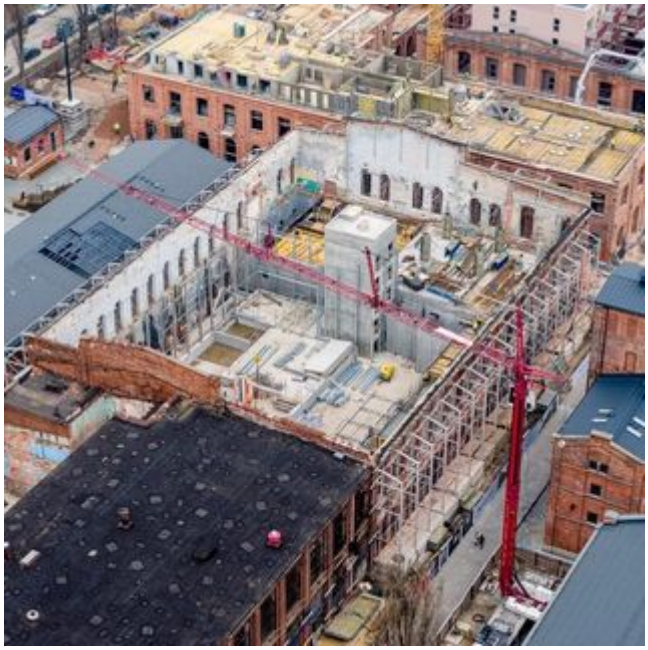
jest na koniec 2025 r.