- PORTAL REWITALIZACJA
- AKTUALNOŚCI

Parkingi wielopoziomowe w Łodzi. Mimo śniegu i mrozu prace postępują! [ZDJĘCIA]

20.02.2025 11:28 JT

- kategoria:
- Portal Rewitalizacji
- Rewitalizacja

Mimo śniegu i mrozu prace na budowie parkingów wielopoziomowych w Łodzi trwają bez zakłóceń. Na placach budowy przy ul. Wschodniej 67 i Wschodniej 62/64 roboty postępują zgodnie z harmonogramem, a już w przyszłym tygodniu przy ul. Tuwima 12 rozpocznie pracę żuraw wieżowy, co pozwoli na dalsze przyspieszenie prac.

Na zdjęciu trwające prace przy budowie parkingu wielopoziomowego przy ul. Wschodniej 67

Łódź konsekwentnie realizuje plan poprawy infrastruktury parkingowej w centrum miasta. Do 2026 roku powstaną łącznie 602 nowe miejsca parkingowe, co znacząco ułatwi życie mieszkańcom. Inwestycja jest prowadzona w taki sposób, aby mimo trudnych warunków pogodowych dotrzymać pierwotnych terminów realizacji.

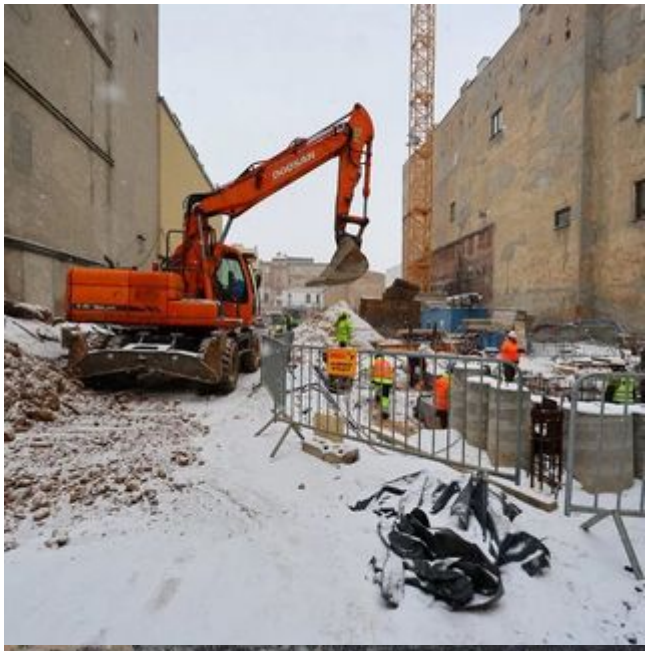

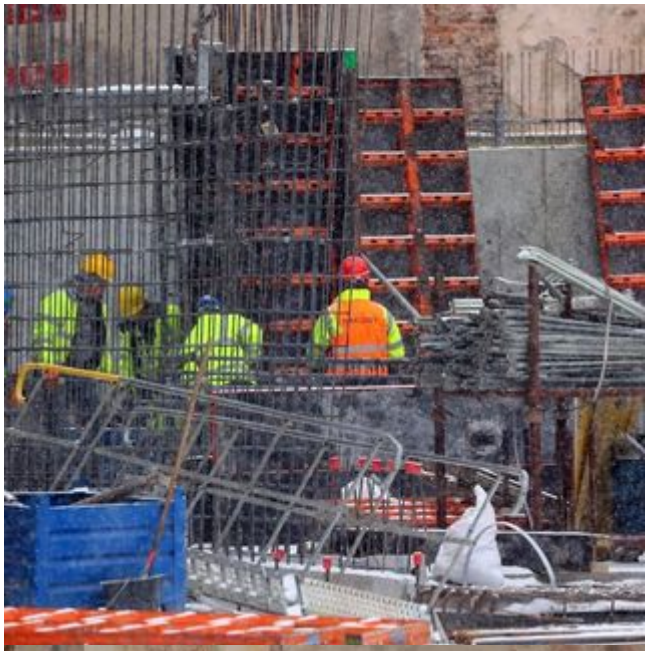

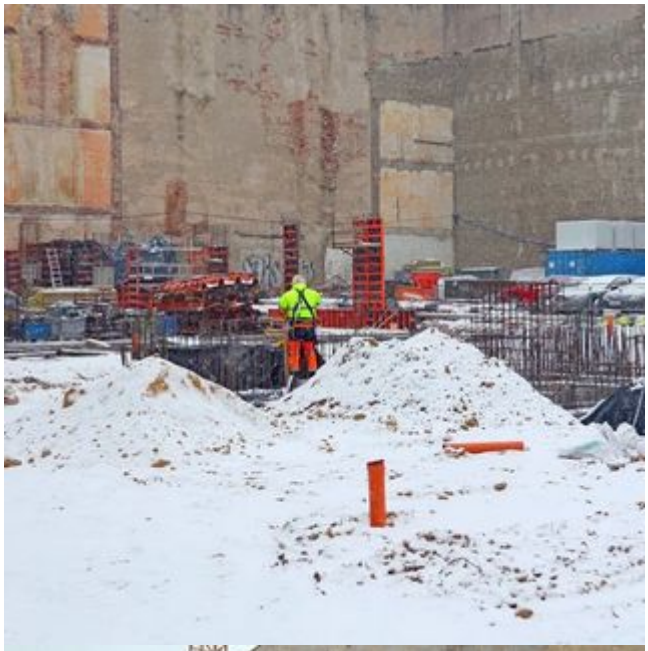

DOOSAN

LIEBHERR