- PORTAL REWITALIZACJA
- AKTUALNOŚCI

Parkingi wielopoziomowe w Łodzi. Wiemy, jak będą wyglądać! [WIZUALIZACJE]

17.03.2025 11:27 JT

- kategoria:
- Portal Rewitalizacji
- Rewitalizacja

Łódź stawia na wygodę kierowców! W centrum miasta powstają trzy nowoczesne miejskie parkingi wielopoziomowe, które znacząco poprawią komfort parkowania i uporządkują przestrzeń. Wiemy, jak będą wyglądać!

Kolaż powstały z połączenia trzech zdjęć budowanych parkingów wilopoziomowych

Parkingi wielopoziomowe w Łodzi powstają w trzech kluczowych lokalizacjach w ścisłym centrum miasta – przy ul. Tuwima 12 (118 miejsc parkingowych), Wschodniej 67 (226 miejsc parkingowych), a także przy Wschodniej 62/64 (258 miejsc parkingowych). Łącznie to aż 602 nowe miejsca dla mieszkańców i turystów odwiedzających miasto!

Parkingi

wielopoziomowe w Łodzi. Jak idą prace?

Prace budowlane postępują zgodnie z harmonogramem – konstrukcje już zaczynają wyrastać z poziomu gruntu. Nie ma opóźnień, a ekipy działają pełną parą. To ważna inwestycja dla Łodzi, która ułatwi życie zarówno mieszkańcom, jak i osobom przyjezdnym.

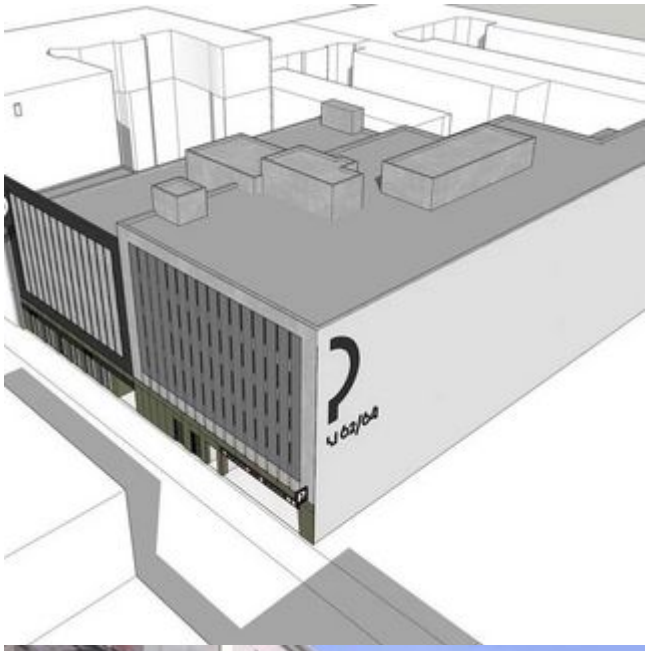

WYJAZD
WJAZD

Ti2

Ti2

T2