- PORTAL REWITALIZACJA
- AKTUALNOŚCI

Aż 70 nowych mieszkań przy Lubelskiej w Łodzi. Komórki, parkingi i rowerowy garaż [WIZUALIZACJE]

18.03.2025 12:31 AS

- kategoria:
- Portal Rewitalizacji
- Rewitalizacja

70 mieszkań komunalnych powstaje przy Lubelskiej w Łodzi. Do tego 50 komórek lokatorskich, 35 miejsc parkingowych i garaż dla rowerów. Wprowadzać będzie można się już w przyszłym roku.



Kolaż powstały z połączenia 2 wizualizacji i 2 zdjęć budynku Widzewskiego Towarzystwa Budownictwa Społecznego przy ul. Lubelskiej 9/11

Inwestycja przy ul. Lubelskiej 9/11 w Łodzi to efekt współpracy gminy Łódź z Widzewskim Towarzystwem Budownictwa Społecznego. Budowa rozpoczęła się w 2024 roku.

4 kondygnacje, windy,

garaże

Powstaje prawie 14-metrowy blok mieszkalny z 4 kondygnacjami nadziemnymi i garażem na parterze budynku. Dwie klatki schodowe zlokalizowane będą w północnej i południowej części. Blok będzie wyposażony w windy. Na każdej kondygnacji znajdą się również komórki lokatorskie.

Garaż dla rowerów

Na parterze budynku będą 4 garaże (łącznie 25 miejsc postojowych) oraz pomieszczenia techniczne i gospodarcze. Dodatkowy, zewnętrzny parking zlokalizowany będzie w środkowej części działki, znajdzie się tam 10 miejsc. Obok staną wiata śmietnikowa i ażurowy garaż dla rowerów.

70 lokali mieszkalnych

Na parterze będzie 7 lokali mieszkalnych, w tym 5 dostosowanych do potrzeb osób z niepełnosprawnościami. Dwa mieszkania na parterze będą dostępne bezpośrednio z zewnątrz. Na piętrach I, II i III zaplanowano po 21 mieszkań. W budynku znajdzie się w sumie 70 lokali mieszkalnych: 3 lokale

M4, 11 - M3, 36 - M2 oraz 20 – M1.

Prace przebiegają zgodnie z harmonogramem. Koniec inwestycji zaplanowano na połowę 2026 roku.












inare



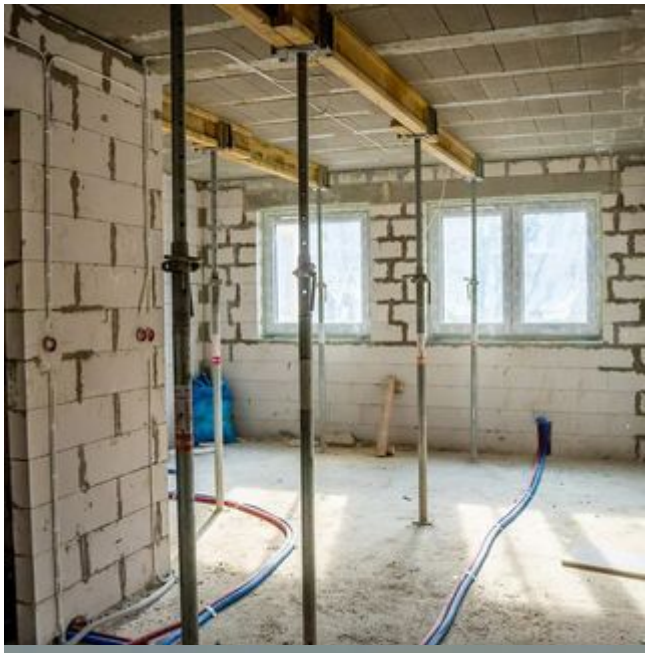




inare





