- PORTAL REWITALIZACJA
- AKTUALNOŚCI

Miejskie mieszkania przy Przędzalnianej w Łodzi już prawie gotowe. Kiedy można się wprowadzić?

31.03.2025 11:31 AS

- kategoria:
- Portal Rewitalizacji
- Rewitalizacja

Przy Przędzalnianej w Łodzi wybudowano 4-kondygnacyjny blok wielorodzinny z częścią usługową na parterze. To wspólna inwestycja Łodzi i Widzewskiego Towarzystwa Budownictwa Społecznego. Prace powoli dobiegają końca. Kiedy będzie można się wprowadzać?

Kolaż powstały z połączenia dwóch zdjęć nowego budynku Widzewskiego Towarzystwa Budownictwa Społecznego przy ul. Przędzalnianej 101/103

Przy Przędzalnianej 101/103 w Łodzi powstało 39 mieszkań, z czego 19 wzbogaci zasób komunalny. Pozostałe lokale będą zasiedlone przez lokatorów oczekujących z listy WTBS. W tegoroczne wakacje pierwsi lokatorzy będą mogli się wprowadzać. Mieszkania mają zróżnicowany metraż od 30 do 70 mkw.: 8 lokali jednopokojowych, 18 dwupokojowych i 13 trzypokojowych. 20 lokali posiada balkony lub tarasy.

Mieszkania „pod klucz"

Lokale oddane będą do użytku w standardzie „pod klucz”, tzn. z białą armaturą i płytkami w łazienkach, z położonymi podłogami. W kondygnacji podziemnej zlokalizowany jest garaż dla 12 samochodów osobowych oraz pomieszczenia techniczne, gospodarcze i pomocnicze, a na zewnątrz 6 miejsc postojowych i śmietnik.

Nowe mieszkania dla łodzian

Kolejne mieszkania dla łodzian już się budują. Gdzie? Przy ul. Nawrot 98 rośnie budynek z 35 mieszkaniami. Budowa trwa także przy ul. Lubelskiej 9/11 (Łódź Górna), to kolejnych 70 mieszkań komunalnych, do których w przyszłym roku będzie można się wprowadzać. Jeszcze w tym roku rozpoczną się dwie kolejne inwestycje. Pierwsza przy ul. Pabianickiej 5/13 (Łódź Górna). Powstanie tam ponad 150 mieszkań. Przetarg został już ogłoszony, trwają poszukiwania wykonawcy.

Mieszkania na Bałutach
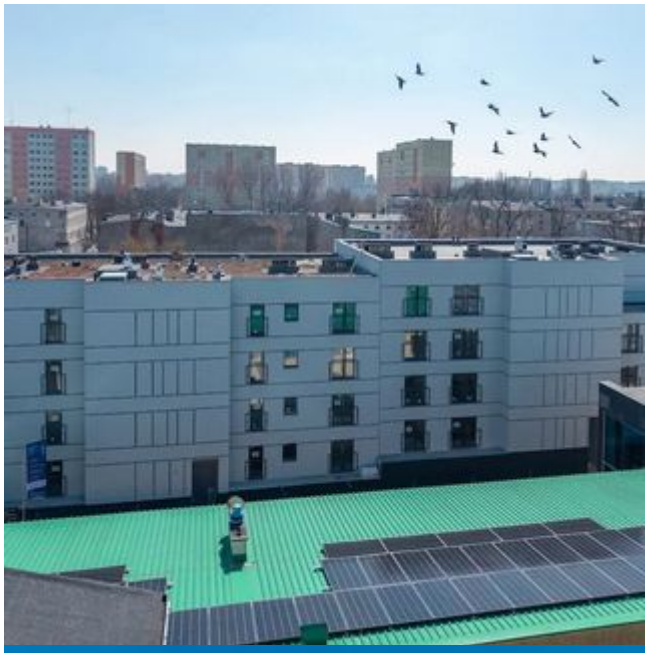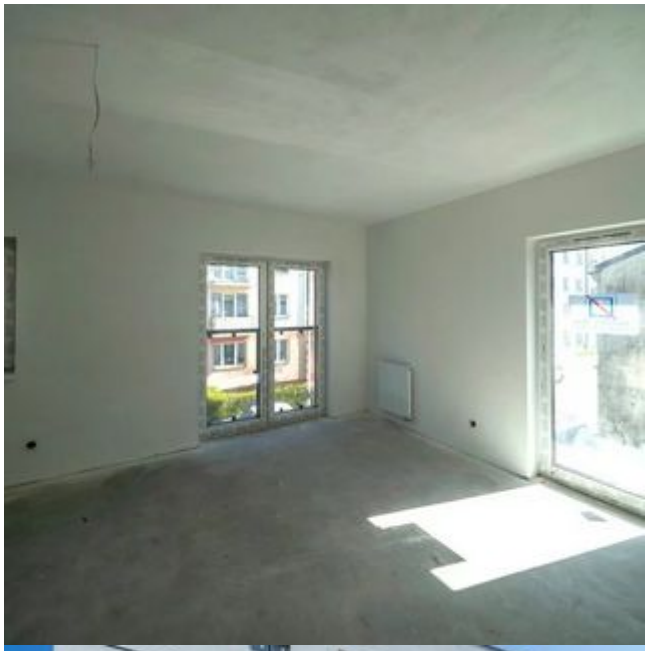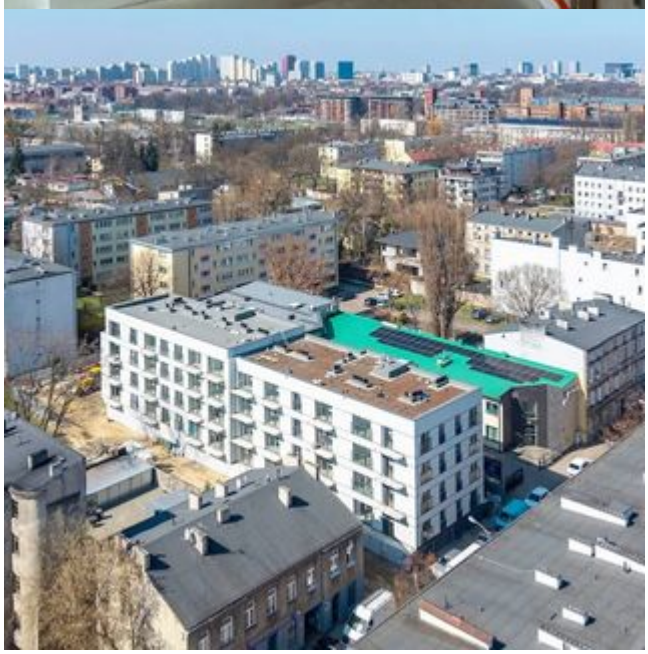
Druga z inwestycji, która wkrótce wystartuj, to Młynarska 20 w Łodzi na Bałutach. W 2025 roku rozpocznie się tam budowa bloku wielorodzinnego z 28 mieszkaniami. Tym razem będzie to inwestycja z prefabrykatów, czyli gotowych elementów. W planach są kolejne inwestycje w kolejnych lokalizacjach: przy ul. Śląskiej 72/78, ul. Skierniewickiej 8/11, ul. Lubelskiej 7, ul. Oblęgorskiej/Widok i ul. Ustronnej/Cegielnianej.