- PORTAL REWITALIZACJA
- AKTUALNOŚCI

Biała Kamienica przy Zachodniej już bez rusztowań. Zobacz ją w pełnej krasie [ZDJĘCIA]

08.04.2025 10:01 Piotr Jach

- kategoria:
- Portal Rewitalizacji
- Rewitalizacja

Przy skrzyżowaniu ul. Więckowskiego z ul. Zachodnią dobiega końca budowa Białej Kamienicy, wybudowanej przez spółkę Yuniversal Development. Z budynku właśnie zdjęto rusztowania, które jeszcze do niedawna szczelnie oplatały jej elewacje. Dom można już podziwiać w pełnej okazałości, a prezentuje się spektakularnie.

Na zdjęciu elewacje zachodnia i północna Białej Kamienicy przy ul. Więckowskiego 12

> *- Prace dobiegły końca. Inwestycja jest na ukończeniu, lada moment będziemy występować o dopuszczenie budynku do użytkowania* – mówi Wojciech Czyżewski, wiceprezes Yuniversal Development.

Budynek zaprojektowany przez Roberta Sobańskiego, profesora ASP w Łodzi pełniącego obecnie funkcję architekta miasta, uderza w oczy nieskazitelną bielą ścian zewnętrznych

oraz bogactwem detali architektonicznych. Uwagę zwraca sześć pionowo rozmieszczonych ażurowych rozet, wmontowanych w narożnik budynku (na wizualizacjach te elementy były identyczne, w rzeczywistości różnią się od siebie i na każdej kondygnacji są inne). Na elewacjach można podziwiać też ozdobne gzymsy oraz sztukaterie nad i pod oknami. Całość – zgodnie z intencją projektanta – stanowi nawiązanie do kamienicznej zabudowy Łodzi i jej XIX-wiecznych tradycji architektonicznych. Dobrze też współgra z otaczającą inwestycję starą zabudową, choć wyraźnie wyróżnia się na jej tle bielą.

Wykorzystany na elewacji zewnętrznej motyw koronkowej rozety powtarza się także w innych częściach budynku – na ścianach okalających podwórko oraz w wykończeniach korytarzy i klatek schodowych apartamentowca. Wszechobecna jest też biel, od której nazwę wzięła cała inwestycja. Kolor ten dominuje w przestrzeniach wspólnych, poczynając od strefy wejściowej aż po wewnętrzne ciągi komunikacyjne.

Kamień węgielny pod budowę Białej Kamienicy wkopano latem 2021 r. Budowa rozpoczęła się w 2023 r. W budynku jest 69 mieszkań, dwa lokale użytkowe na parterze i podziemna hala garażowa z wjazdem od ul. Zachodniej. Dom ma cztery tarasy widokowe na najwyższej kondygnacji: jeden będący przestrzenią wspólną (ok. 100 mkw.) i trzy mniejsze
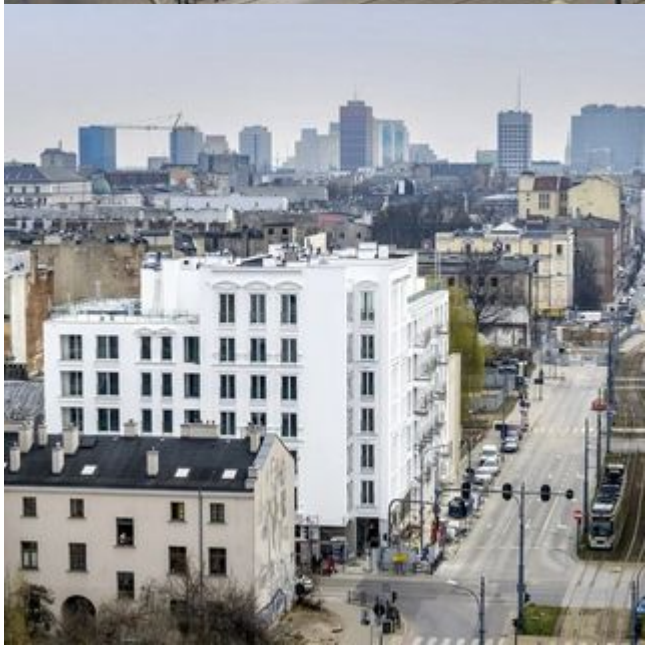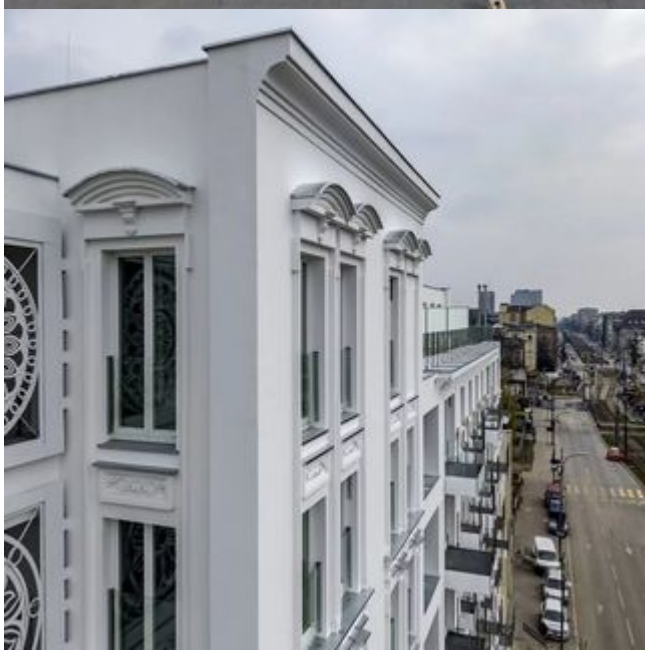
przypisane do wybranych apartamentów.