- PORTAL REWITALIZACJA
- AKTUALNOŚCI

# Nowe osiedle przy Nowym Centrum Łodzi. Aż 860 mieszkań w samym sercu miasta [WIZUALIZACJE]

09.04.2025 11:23 Piotr Jach

- kategoria:
- Portal Rewitalizacji
- Rewitalizacja

Na styku Starego Widzewa ze Śródmieściem, przy ul. Wodnej 11/13 w Łodzi, na terenie po istniejącej tam kiedyś fabryce Gillette, rozpoczęła się budowa Apartamentów Wodna, inwestycji mieszkaniowej katowickiej spółki Perfectum

Development.

Wizualizacja nowych budynków mieszkalnych, które powstaną przy ul. Wodnej 11/13 w ramach deweloperskiej inwestycji Apartamenty Wodna

Na działce o powierzchni 1,8 hektara, dochodzącej od strony północnej do ul. Tuwima, docelowo powstanie aż sześć wielorodzinnych domów (każdy z podziemną halą garażową, będą też miejsca parkingowe na zewnątrz), w których łącznie ma być ponad 860 mieszkań o metrażach od 25 do 56 mkw.

(1–4 pokoje) W dwóch obiektach znajdzie się 17 handlowo-usługowych lokali użytkowych zlokalizowanych na parterze.
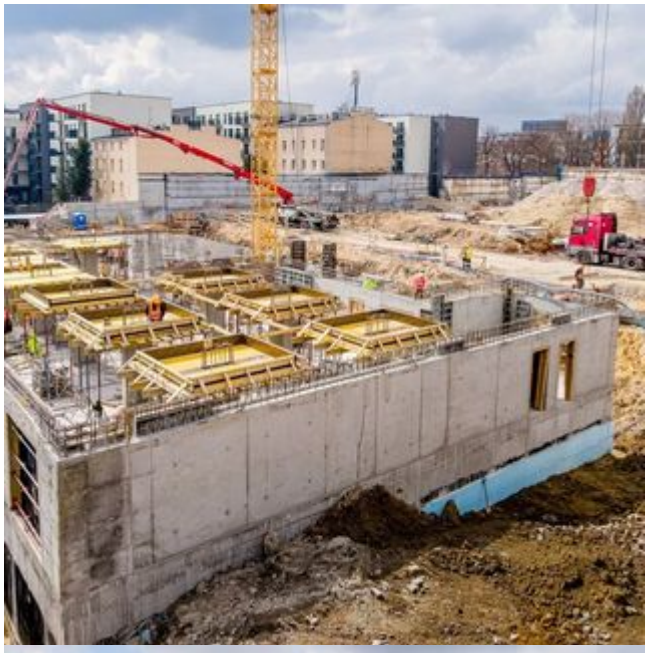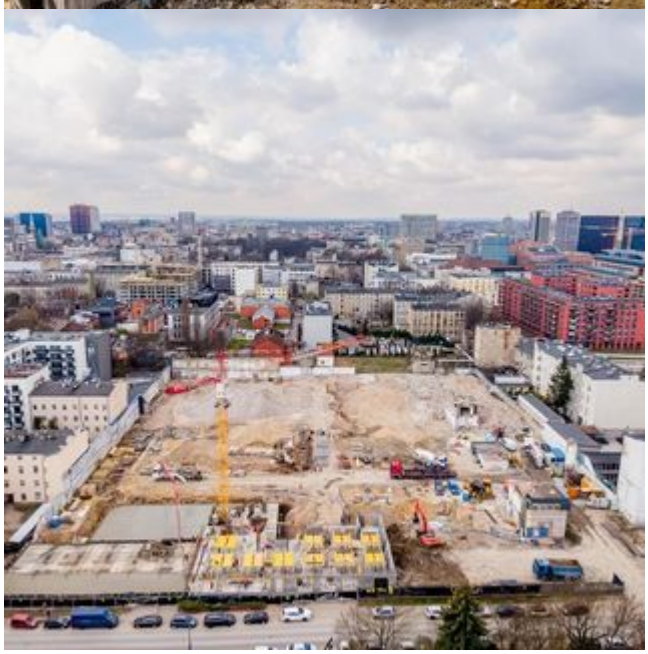
Deweloper informuje, że na pierwszym etapie inwestycji zaplanowano wybudowanie dwóch budynków z niemal 300 mieszkaniami. Staną m.in. wzdłuż ul. Wodnej, tworząc tym samym jej nową pierzeję. Mają być oddane do użytku w III kwartale 2026 r.