- PORTAL REWITALIZACJA
- AKTUALNOŚCI

Tunel pod Łodzią. Spektakularne zdjęcia ze stacji Łódź Śródmieście. Zobacz! [ZDJĘCIA]

18.04.2025 10:32 red

- kategoria:
- Portal Rewitalizacji
- Rewitalizacja

Prace nad tunelem pod Łodzią nie zwalniają tempa. Ostatnio informowaliśmy o wybudowaniu schodów na stacji Łódź Polesie, a tym razem przenosimy się na stację Łódź Śródmieście. Chcesz zobaczyć, jak wygląda z lotu ptaka? Zajrzyj do galerii zdjęć.

Kolaż powstały z połączenia trzech zdjęć stacji Łódź Śródmieście (widoki z góry)
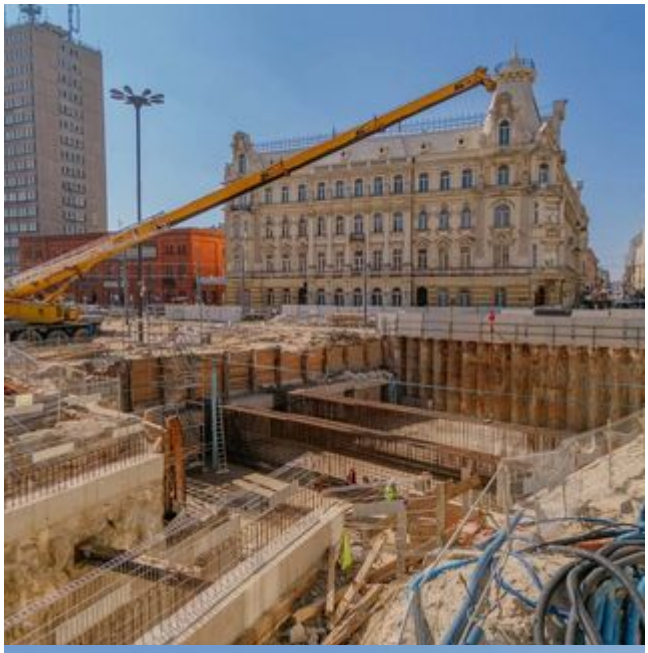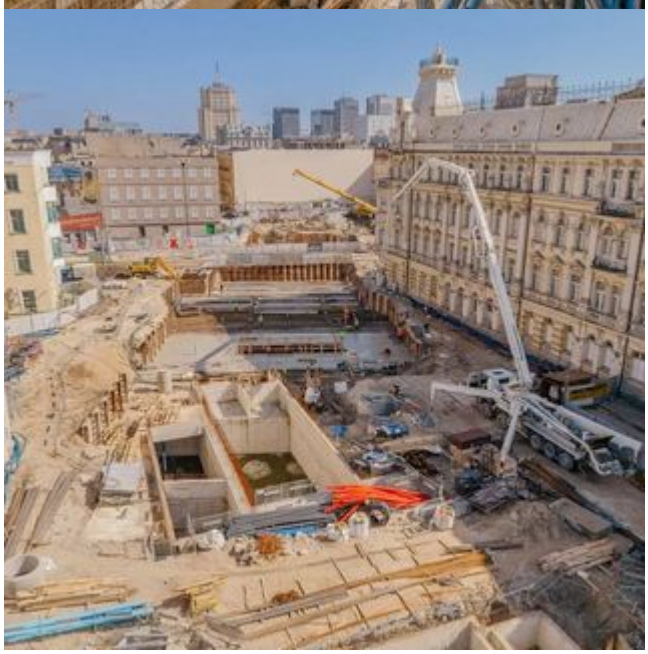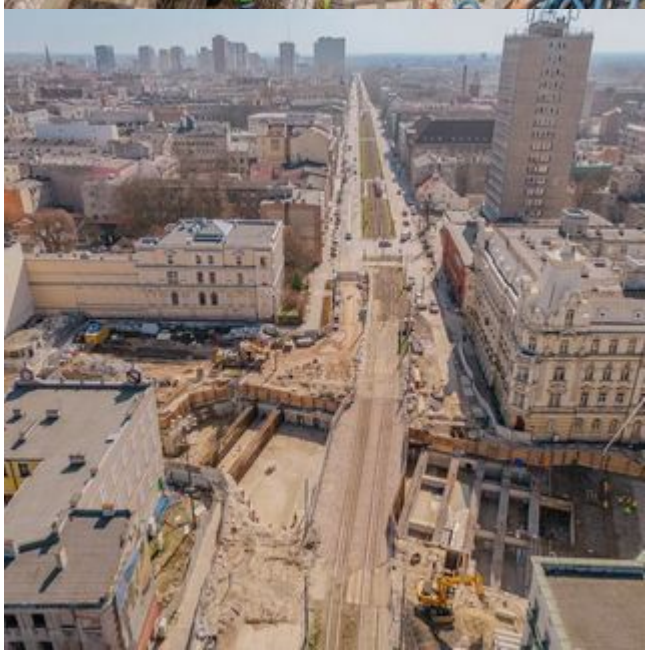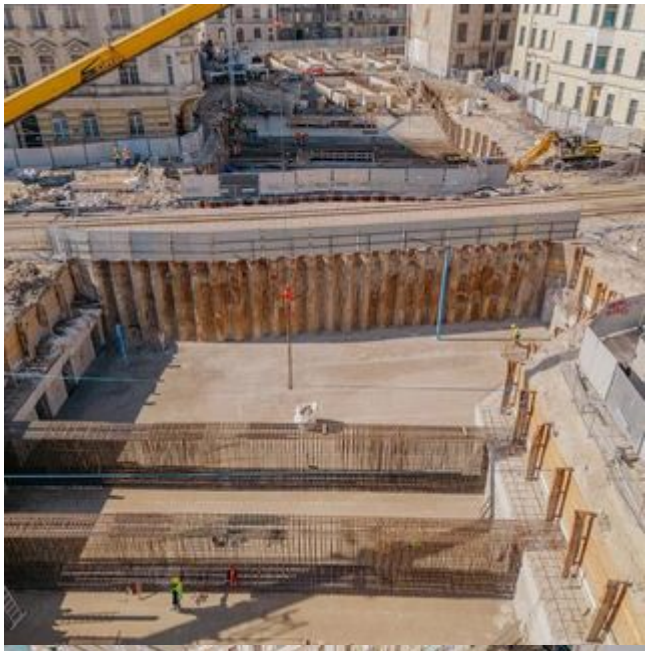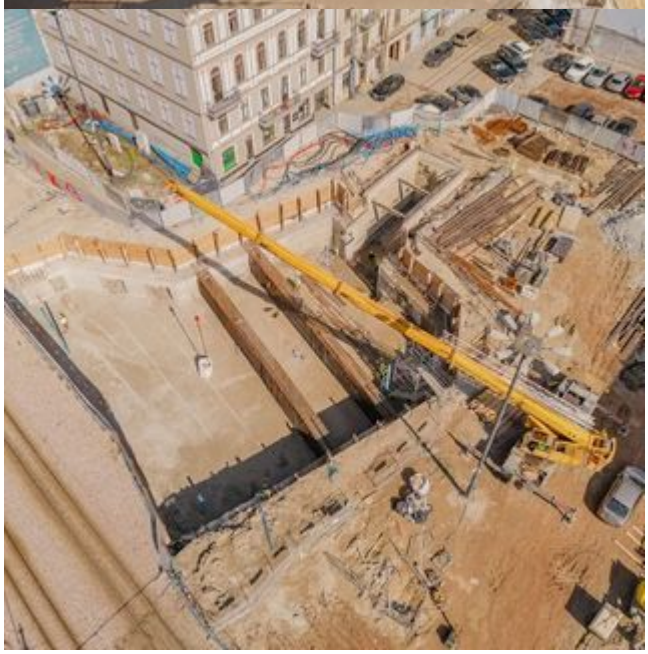
Kliknij w zdjęcia poniżej, aby zobaczyć najnowszy raport zdjęciowy z budowy tunelu pod Łodzią.