- PORTAL REWITALIZACJA
- AKTUALNOŚCI

Nowa siedziba Sądów Rejonowych w Łodzi. Wielka budowa na placu Hallera [ZDJĘCIA]

25.04.2025 10:20 Piotr Jach

- kategoria:
- Portal Rewitalizacji
- Rewitalizacja

Przy pl. Hallera w Łodzi powstaje największy i najnowocześniejszy budynek sądowy w Polsce – nowa siedziba Sądu Rejonowego dla Łodzi Bałut, Polesia oraz Śródmieścia. Gmach będzie miał 8 kondygnacji naziemnych i jedną podziemną, a jego całkowita powierzchnia wyniesie 25,5 tys. mkw., czyli więcej niż czterech boisk piłkarskich.

Na zdjęciu plac budowy nowej siedziby Sądów Rejonowych dla Bałut, Polesia i Śródmieścia przy pl. Hallera (widok z góry)

Budowa rozpoczęła się w październiku 2024 r. od robót ziemnych – wykonania wykopu hali garażowej oraz zabezpieczenia go.

> *- Ok. 90% prac ziemnych mam już za sobą. Posuwamy się dalej, czyli wykonujemy płytę fundamentową, stropy nad garażem i częściami podziemnymi oraz elementy pionowe parteru. Zakończenie konstrukcji*

> *podziemia budynku można podzielić na dwa etapy. Pierwszy etap, czyli realizację płyty fundamentowej, planujemy wykonać do końca marca. Drugi etap, a więc zamknięcie kondygnacji podziemnej stropem, planujemy na połowę kwietnia* – informuje Przemysław Pokora, odpowiedzialny za nadzór budowy.

Jednocześnie trwa już montaż dostarczonych na plac budowy elementów nadziemnej konstrukcji budynku: płyt stropowych oraz biegów schodów.

Prosta bryła w kształcie prostokąta

Budynek dla trzech rejonów sądowych będzie prostą bryłą w kształcie prostokąta, podzieloną na trzy odrębne części: A – przestrzeń o przeznaczeniu administracyjnym, B – podziemne archiwum zakładowe oraz C – pomieszczenie do składowania odpadów stałych. Inwestycję Sądu Apelacyjnego w Łodzi o wartości ponad 267 mln zł realizuje konsorcjum firm Balzola Polska, Lantania SA oraz EBS BUD. Gmach ma powstać w ciągu 3,5 roku.

VOLVO

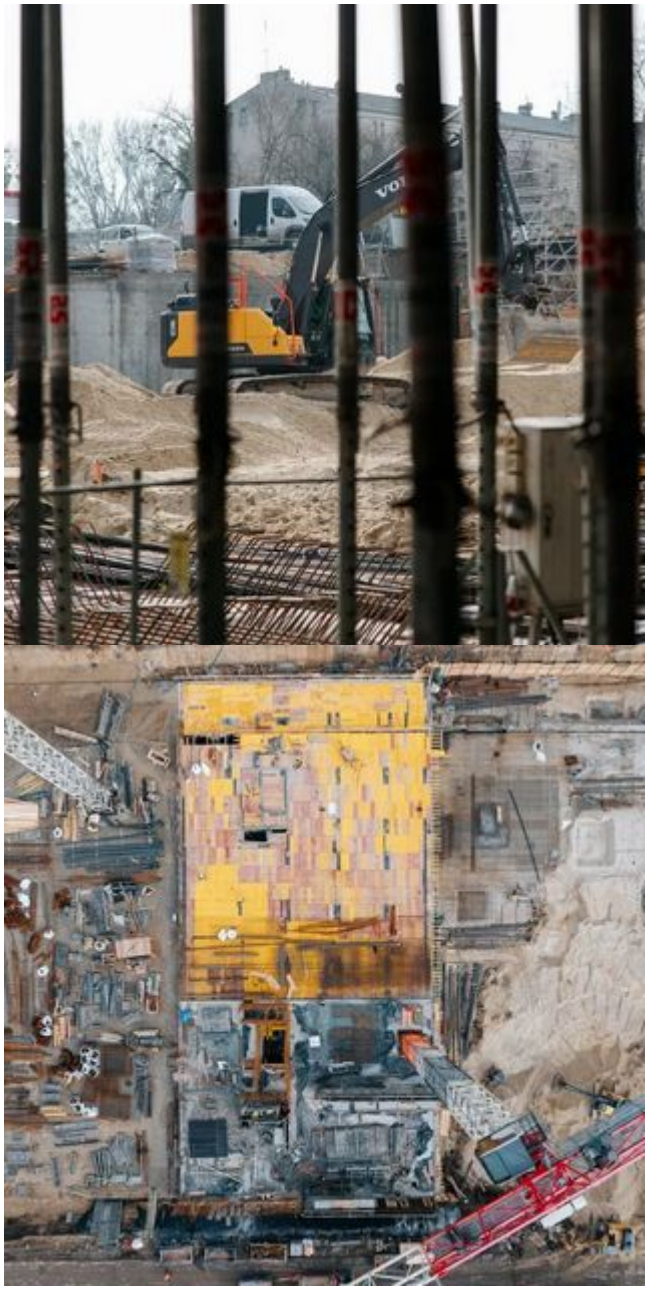

SĄDY
REJONOWE

SĄDY
REJONOWE