- PORTAL REWITALIZACJA
- AKTUALNOŚCI

Remont Nowej w Łodzi postępuje. Efekty prac drogowców coraz bardziej widoczne [ZDJĘCIA]

06.05.2025 10:53 WS

- kategoria:
- Portal Rewitalizacji
- Rewitalizacja

Zbliża się finał prac przy remoncie kolejnej ulicy w centrum Łodzi. Już niebawem prace drogowe zakończą się na ul. Nowej, gdzie gołym okiem widać efekty tej inwestycji. Na liście zmian nie tylko nowa i równa nawierzchnia czy chodniki,

ale także nowe miejsca parkingowe.

Na zdjęciu trwające prace remontowo-budowlane na ul. Nowej

Prace prowadzone są na odcinku od ul. Tuwima do al. Piłsudskiego. Drogowcy zerwali już starą i zniszczoną jezdnię, w miejsce której pojawiły się pierwsze warstwy nowej nawierzchni, ułożonej na nowej podbudowie.

Na liście nowości znajdziemy także nowe miejsca parkingowe, o które wnioskowali podczas konsultacji społecznych mieszkańcy. W większości ułożono także chodniki. Gotowe

niemalże w całości są także nowe przejścia dla pieszych, w tym także to zlokalizowane przy szkole. Przy nowych chodnikach nie zabraknie także dodatkowych ławek.

Prace przy remoncie ulicy Nowej są etapowane, co sprawia, że przejazd ulicą pozostaje zachowany. Kierowcy mają do dyspozycji jeden pas w kierunku al. Piłsudskiego, aby zminimalizować utrudnienia w poruszaniu się po centrum.

JCB
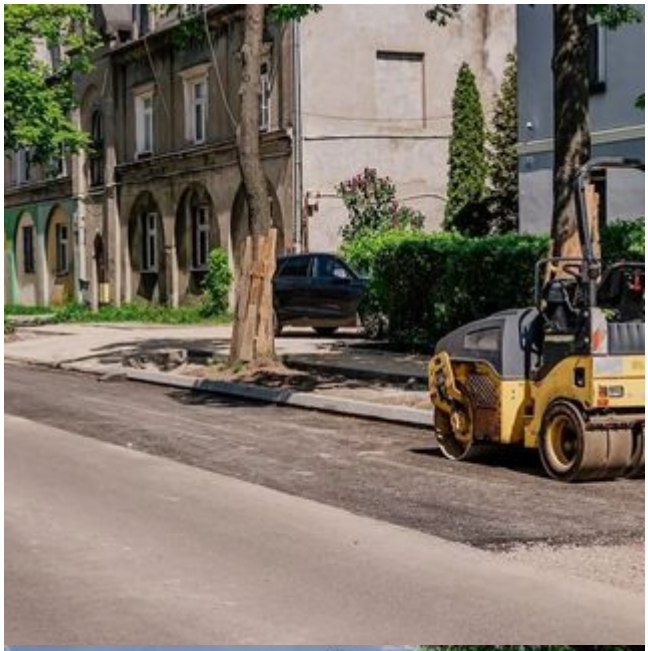
UŻBA DROGOWA