- PORTAL REWITALIZACJA
- AKTUALNOŚCI

Zielony tunel, ukryty pociąg i tajne przejście do Manufaktury. Legionów w Łodzi zachwyca! [ZDJĘCIA]

12.05.2025 10:44 red

- kategoria:
- Portal Rewitalizacji
- Rewitalizacja

Ulica Legionów przeszła ostatnio generalny remont, wypiękniały także stojące przy niej kamienice. Ale to nie wszystko - przy ulicy powstało wiele zielonych zakątków, zachęcających do odpoczynku. Zajrzyj z nami na tę

odmienioną ulicę w centrum Łodzi!

Kolaż powstały z połączenia trzech zdjęć zrealizowanych wzdłuż wyremontowanej ul. Legionów

O niezwykłych, zielonych zakątkach ul. Legionów przeczytasz poniżej. Wystarczy kliknąć któreś ze zdjęć.

Szkolne Schronisko
Młodzieżowe

GIONOW 55

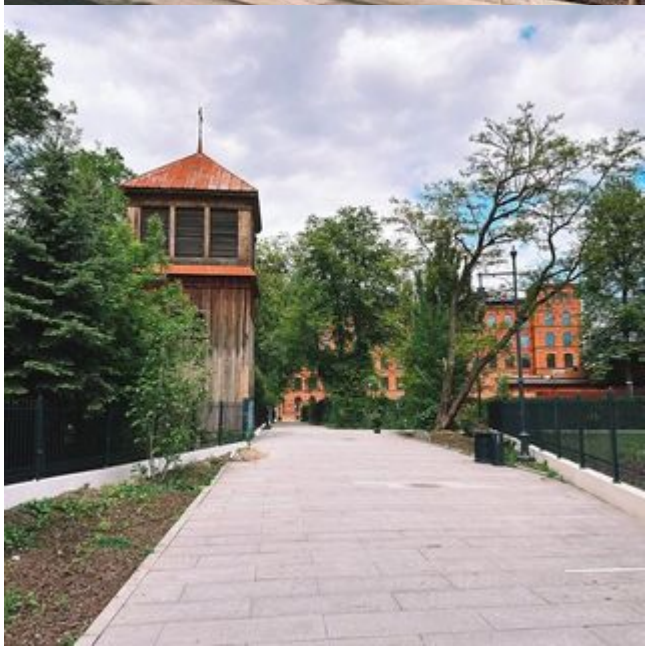

1908
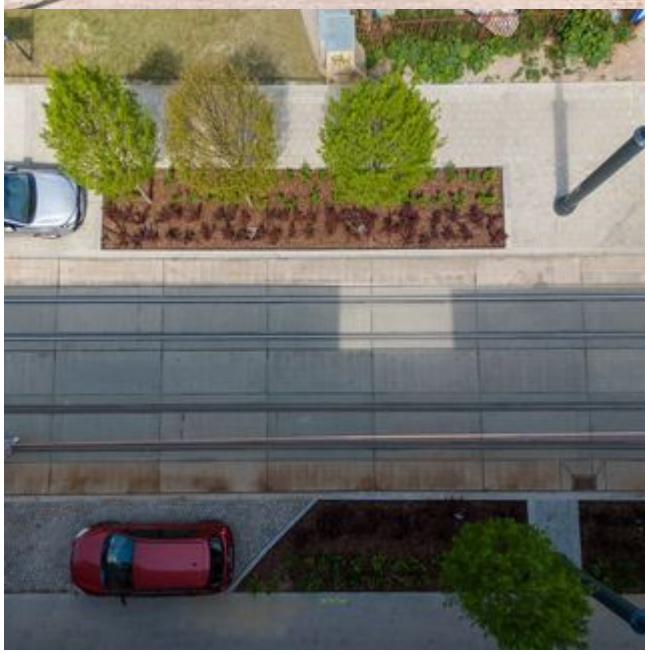
LEGIONOW 55