- PORTAL REWITALIZACJA
- AKTUALNOŚCI

Na Sienkiewicza 22 loguje się e-CoPoint

13.05.2025 13:52 AB / SzZ

- kategoria:
- Portal Rewitalizacji
- Rewitalizacja

W sercu Łodzi, w odnowionej kamienicy przy ul. Sienkiewicza 22, powstało miejsce, które łączy ludzi, pomysły i technologie. Centrum Aktywności Lokalnej e-CoPoint to nowoczesna, otwarta i dostępna przestrzeń, w której mieszkańcy Łodzi mogą rozwijać swoje kompetencje cyfrowe, zdobywać wiedzę, budować relacje oraz realizować pasje – niezależnie od wieku i doświadczenia.

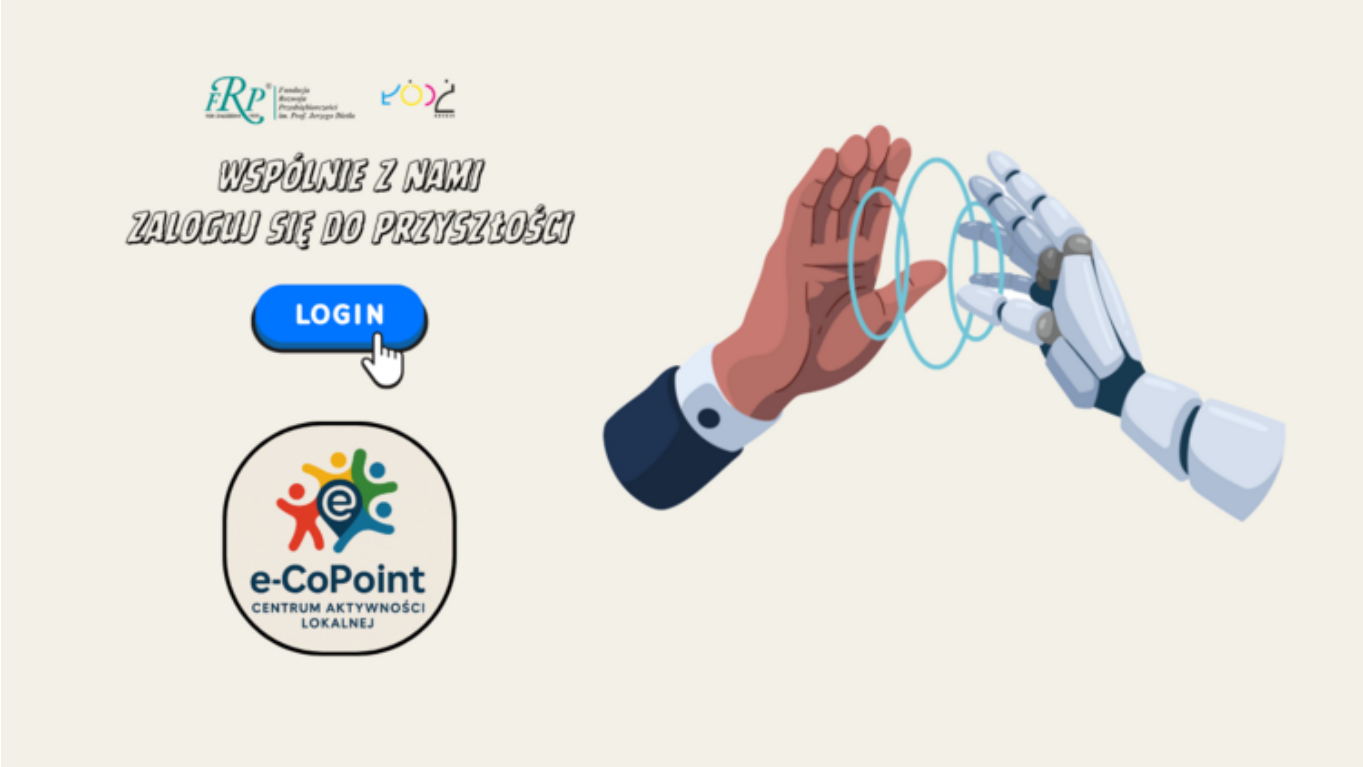

Plakat z e-CoPoint

Dla kogo?

To miejsce dla dzieci, młodzieży, dorosłych i seniorów. Misją jaka przyświeca CAL e-CoPoint, jest przeciwdziałanie wykluczeniu cyfrowemu i wspieranie mieszkańców Łodzi w odnajdywaniu się w dynamicznie zmieniającej się rzeczywistości technologicznej. Centrum oferuje mieszkańcom bezpłatny udział w warsztatach i wydarzeniach.

Co oferuje?

W bogatej ofercie CAL e-CoPoint znajdują się:

- warsztaty z programowania, grafiki komputerowej, tworzenia gier, obsługi mediów społecznościowych, AI i robotyki;
- szkolenia dla dorosłych z zakresu IT, przebranżowienia, e-commerce, UX/UI, cyberbezpieczeństwa i pracy zdalnej;
- edukacja cyfrowa dla seniorów – od obsługi smartfona po zakupy online i bezpieczeństwo w sieci;
- rozwój kompetencji przedsiębiorczych i startupowych – szkolenia z planowania biznesu, tworzenia modeli biznesowych (Business Model Canvas), promocji online, podstaw prawa gospodarczego oraz warsztaty z mentorami i praktykami startupów;
- spotkania z ekspertami i inspirującymi liderami branży IT oraz cyfrowego biznesu;
- bezpłatny dostęp do przestrzeni CAL dla grup sąsiedzkich, organizacji pozarządowych, firm i instytucji działających na rzecz mieszkańców.

Kiedy?

e-CoPoint otwarty jest 5 dni w tygodniu, w godzinach dostosowanych do potrzeb różnych grup wiekowych – również popołudniami i wieczorami.

Formularz rejestracyjny dostępny jest TUTAJ

Gdzie?

Jeśli chcesz zainwestować w swoją przyszłość cyfrową do społeczności dołączyć możesz w zasadzie w każdej chwili. Więcej informacji znajdziesz:

Kontakt:

Centrum Aktywności Lokalnej e-CoPoint
ul. Sienkiewicza 22, Łódź
e-mail: fundacja@frp.lodz.pl
www.frp.lodz.pl

Facebook:
https://www.facebook.com/profile.php?id=61575689776461

LinkedIn: linkedin.com/in/centrum-aktywności-lokalnej-e-copoint-777836230

TikTok:
https://www.tiktok.com/@cal_e_co_point?_t=ZN-8wDFLKoyOw

g&_r=1

Jeśli chcesz zainwestować w swoją przyszłość cyfrową do społeczności dołączyć możesz w zasadzie w każdej chwili. Więcej informacji znajdziesz: