- PORTAL REWITALIZACJA
- AKTUALNOŚCI

Kamienica przy Żeromskiego w Łodzi odzyskuje blask. Aż 15 kolejnych w kolejce!

22.05.2025 10:46 red

- kategoria:
- Portal Rewitalizacji
- Rewitalizacja

Przy ul. Żeromskiego 42 w Łodzi stoją już rusztowania, a ekipy budowlane czyszczą i wzmacniają zabytkową elewację. Wspólnota mieszkaniowa tej kamienicy otrzymała prawie 330 tys. zł z miejskiego programu Specjalna Strefa Rewitalizacji (SSR).

Na zdjęciu elewacja kamienicy przy ul. Żeromskiego 42 przesłonięta rusztowaniami i siatką zabezpieczającą podczas rozpoczętego remontu

Dzięki dotacji w kamienicy przy ul. Żeromskiego 42 w Łodzi odtworzone zostaną balkony, naprawione tynki i odświeżona kolorystyka frontu. Pierwsi przechodnie mówią wprost: „Będzie tu jak dawniej, tylko ładniej”.

15 kolejnych kamienic w Łodzi do remontu

W tegorocznej edycji Speclajnej Strefy Rewitalizacji 15 prywatnych kamienic z centrum Łodzi otrzyma wsparcie. Łączna pula przyznanych dotacji to 5 mln zł. Pieniądze trafią do właścicieli lub wspólnot mieszkaniowych, którzy podnieśli rękawicę i chcą ratować zabytkowe mury. Dzięki temu remonty stają się realne nawet dla niewielkich wspólnot. Zainteresowanie rośnie z roku na rok – w tegorocznej turze komisja oceniała 36 wniosków.

Rewitalizacja Łodzi, czyli wspólna gra

Od momentu uruchomienia SSR (2017 r.) Łódź przekazała już ponad 24 mln zł, co pozwoliło na 110 remontów w 77 kamienicach. Efekty widać gołym okiem: odnowione fasady przyciągają wzrok. Miasto nie byłoby w stanie samodzielnie wyremontować prywatnych budynków. Właśnie dlatego SSR zachęca właścicieli, by dołożyli swoją część i razem z samorządem „podszyli” stare mury nową energią.

Co w ramach Specjalnej Strefy Rewitalizacji?

- Odnowione elewacje – nowe tynki, sztukaterie, balkony, okna,
- Większe wartości mieszkań – po remoncie lokale zyskują na wartości,
- Lepszy wizerunek ulic – schludne fasady przyciągają nowych lokatorów, biznesy i turystów.

Jeśli jesteś właścicielem lub mieszkasz w zabytkowym budynku w Śródmieściu, warto śledzić kolejne nabory SSR. Formularz wypełnia się raz w roku, a szansa na dotację rośnie, gdy więcej lokatorów poprze plan prac.

ATLAS
SPRZEDAM
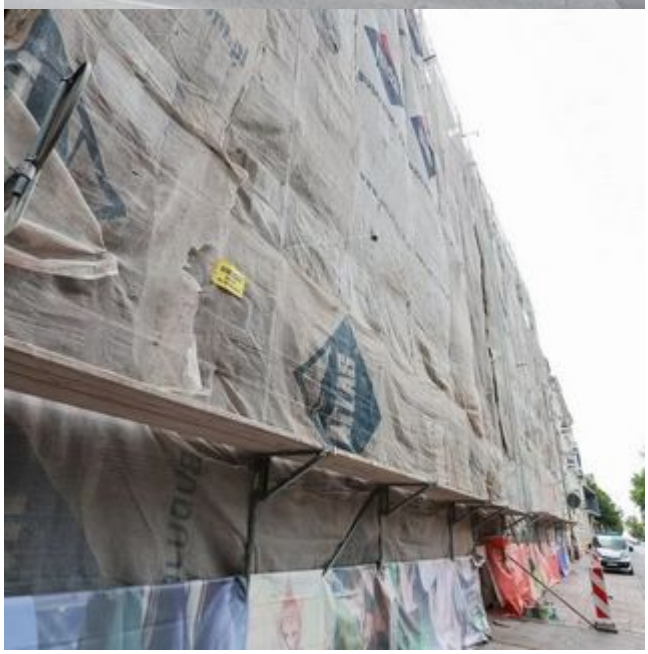
ATLAS