- PORTAL REWITALIZACJA
- AKTUALNOŚCI

# Słynna fabryka Uniontex w Łodzi w trakcie remontu. Odwiedził ją Jan Paweł II [ZDJĘCIA]

22.05.2025 10:15 Piotr Jach

- kategoria:
- Portal Rewitalizacji
- Rewitalizacja

Przy zbiegu ul. Kilińskiego z ul. Tymienieckiego w Łodzi rozpoczął się remont przez wiele lat niszczejących i obecnie niemal całkiem zrujnowanych zabytkowych zabudowań pozostałych przy dawnej tkalni zakładów przemysłowych Scheiblera i Grohmana, późniejszego Unionteksu.

Chodzi o starą portiernię oraz bramę wjazdową w otoczeniu zabytkowej Tkalni Papieskiej, nazwanej tak na pamiątkę wizyty papieża Jana Pawła II, który odwiedził ją w 1987 r., spotykając się z pracownicami funkcjonującej tam wtedy fabryki.

Prowadzone prace obecnie są elementem przygotowania większej inwestycji, planowanej na niemal 6-hektarowym terenie po zakładach Scheiblera i Grohmana przez spółkę Linesa Investment. Inwestor zamierza całkowicie zrewitalizować pofabryczne tereny w kwartale ulic: Tymienieckiego, Kilińskiego i Milionowej z uwzględnieniem ich

zabytkowej zabudowy. Szczegóły tego projektu są jeszcze w przygotowaniu, dopiero mają zostać ujawnione.

# Zabytkowe elewacje w remoncie
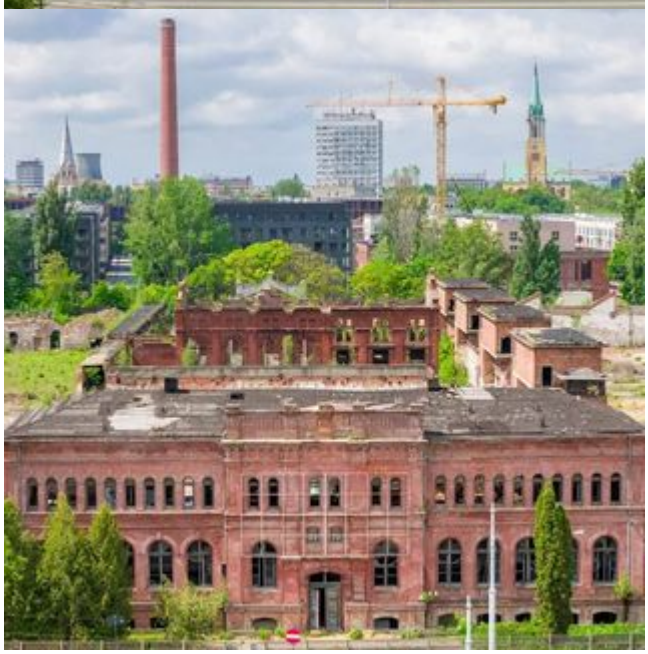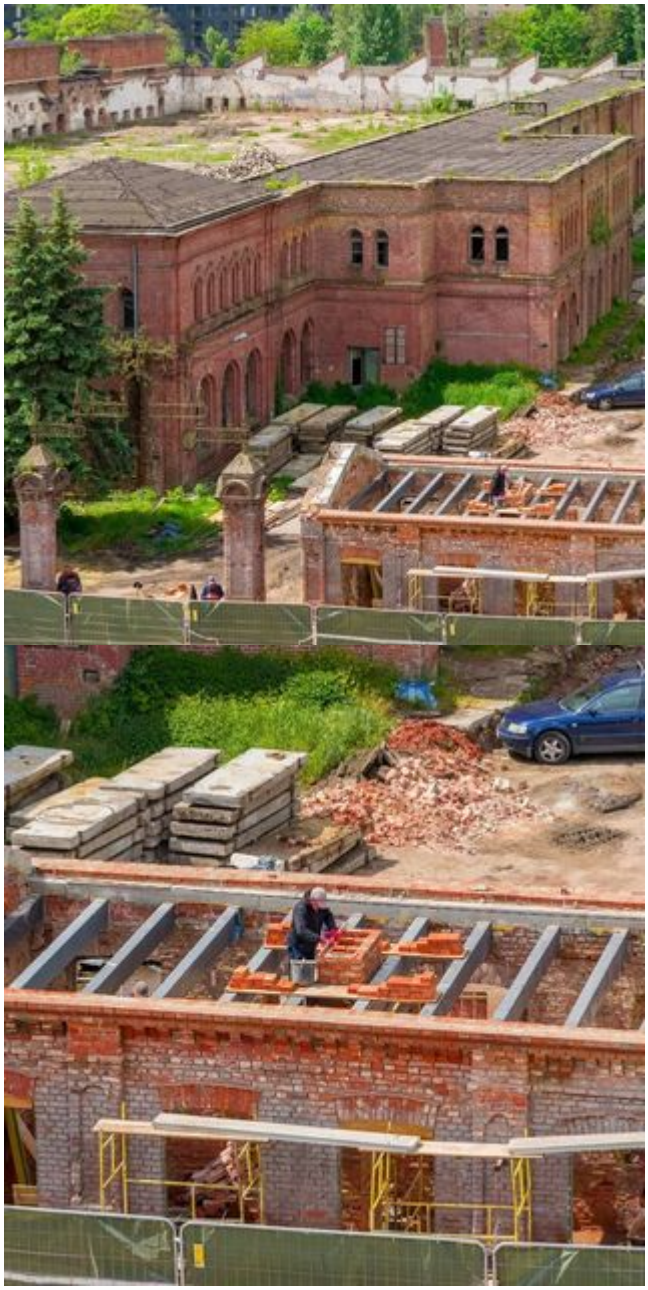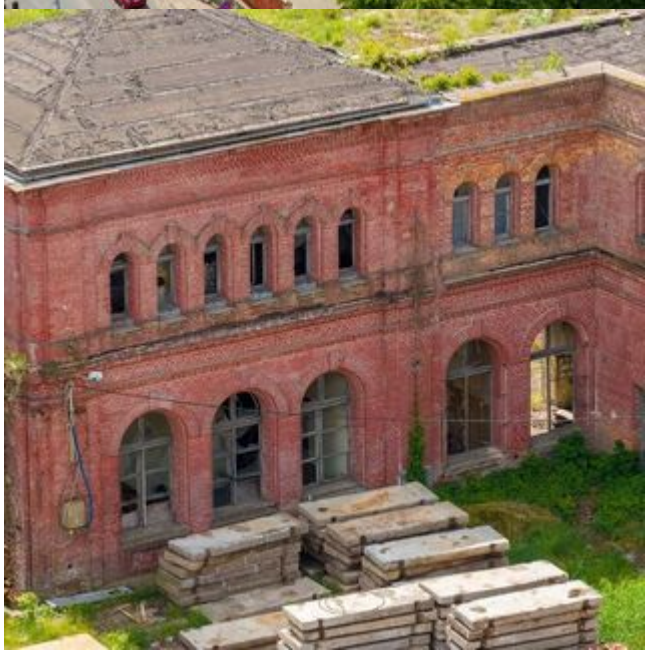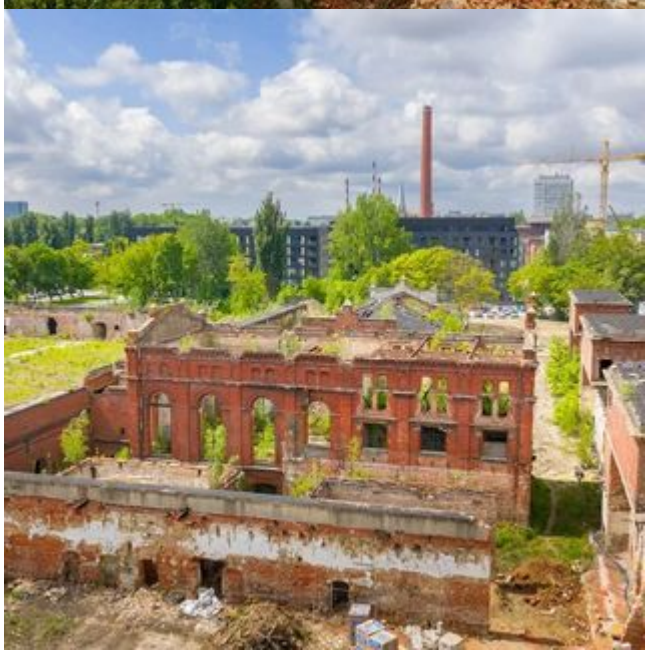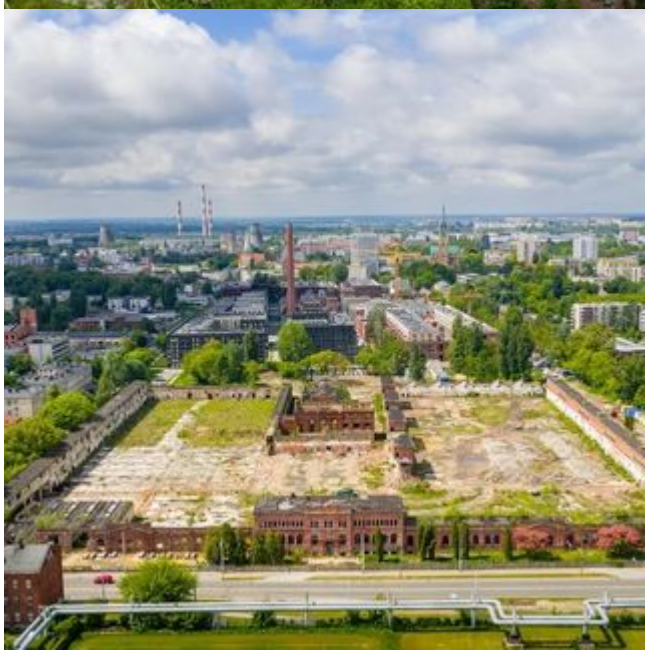
– Na terenie inwestycji trwają obecnie prace remontowe zabytkowych budynków znajdujących się w narożniku ulic Tymienieckiego oraz Kilińskiego (budynki dawnej portierni) i ich elewacji oraz elementów i detali architektonicznych, a także bramy wjazdowej.  Zabytkowe elewacje budynków są poddawana kompleksowemu remontowi tj. przemurowywaniu zniszczonych fragmentów, odtwarzaniu brakujących elementów detalu architektonicznego oraz oczyszczaniu z zabrudzeń i wtórnych warstw wykończeniowych – informuje Dorota Orzechowska, przedstawicielka Linesa Investments. – Stalowe elementy bramy zostaną poddane gruntownej renowacji wraz z odtworzeniem pierwotnych elementów, które uległy zniszczeniu z biegiem lat.