- PORTAL REWITALIZACJA
- AKTUALNOŚCI

# Uśmiechnij się! Nowy mural z okazji 100-lecia ZWiK Łódź [ZDJĘCIA]

13.06.2025 11:17 Miłosz Wika

- kategoria:
- Portal Rewitalizacji
- Rewitalizacja

Ulica Wierzbowa w Łodzi powoli zamienia się w galerię murali. Ostatnio pojawił się tam szósty już mural. Stworzono go z okazji setnej rocznicy powstania Zakładu Wodociągów i Kanalizacji w Łodzi.

Na zdjęciu siedziba ZWiK przy ul. Wierzbowej 52 z nowym muralem "Uśmiechnij się"

Nowy mural na ulicy Wierzbowej w Łodzi dedykowany jest inżynierowi Stefanowi Skrzywanowi - pierwszemu dyrektorowi Wydziału Kanalizacji i Wodociągów Miasta Łodzi. Był on pomysłodawcą napisu „Uśmiechnij się”, który kazał umieścić przy wejściu do przedwojennej siedziby ZWiK przy ulicy Narutowicza 65 w Łodzi.

# Życiowa dewiza

Bryłę tego gmachu zaprojektował w stylu modernistycznym Wiesław Lisowski – jeden z najbardziej znanych architektów przedwojennej Łodzi. Budowę ukończono w 1929 roku.  W hallu, na wprost drzwi wejściowych, inżynier Skrzywan polecił ułożyć mozaikę złożoną z maleńkich kamiennych płytek, tworzącą napis „Uśmiechnij się”. To była jego życiowa dewiza - na kłopoty i zły nastrój najlepszym lekarstwem jest uśmiech. Tak chciał witać swoich podwładnych, którzy codziennie zmagali się z trudami budowy kanalizacji i oczyszczalni ścieków. Tak chciał witać łodzian, którzy odwiedzali siedzibę Kanalizacji i Wodociągów Miasta Łodzi.

# Zniszczenia wojenne

W czasie II wojny światowej mozaika została zniszczona. Pozostały jedynie litery „Uśmi”. Po wojnie budynek stał się własnością Uniwersytetu Łódzkiego. W 2009 roku władze ZWiK Łódź wspólnie z rektorem Uniwersytetu Łódzkiego podjęły decyzję o jej odnowieniu. I tak znajoma inskrypcja znów wita studentów, pracowników oraz gości uczelni przypominając, że uśmiech jest w życiu najważniejszy!

# Nowy mural przy Wierzbowej

Nowy mural „Uśmiechnij się” na elewacji obecnej siedziby ZWiK Łódź przy ulicy Wierzbowej 52 przypomina motto inżyniera Stefana Skrzywana, wychodzi z nim „na ulicę”, do mieszkańców. Mural jest wzorowany na oryginale z przedwojennej siedziby ZWiK Łódź. Obecny w tle napisu motyw graficzny pochodzi również z zabytkowej mozaiki w gmachu przy Narutowicza 65. Jubileuszowy mural wykonał łódzki artysta Tomasz Jędrczak. Dzieło prezentowane jest obok innego muralu, na którym widzimy pierwszych budowniczych łódzkich kanałów sprzed 100 lat.

# Dzieło Stefana Skrzywana

Inżynier Stefan Skrzywan 100 lat temu podjął się bardzo trudnego zadania - ratowania Łodzi przed sanitarną katastrofą. Miasto liczące wówczas 600 tysięcy mieszkańców nie posiadało kanalizacji i wodociągów, nieczystości z fabryk i domów trafiały wprost na ulice i do lokalnych rzeczek.

Brakowało wody - zarówno dla mieszkańców, jak i na potrzebny zakładów włókiennych. Dzięki determinacji Skrzywana z centrum Łodzi zniknęły cuchnące rynsztoki, udało mu się skanalizować niemal całe śródmieście Łodzi i uruchomić pierwszą mechaniczną oczyszczalnię ścieków na Lublinku, chociaż od początku borykał się z najpoważniejszą przeszkodą – brakiem środków finansowych.

Nie poddawał się, zabiegał o pieniądze na budowę kanalizacji, wodociągów i wiercenie pierwszych miejskich studni głębinowych. Był człowiekiem wyjątkowym: energicznym, pracowitym, świetnie zorganizowanym i pozytywnie nastawionym do ludzi. Jego pogodny charakter, zaangażowanie w pracę na rzecz miasta i mieszkańców doceniali wszyscy jego współpracownicy.
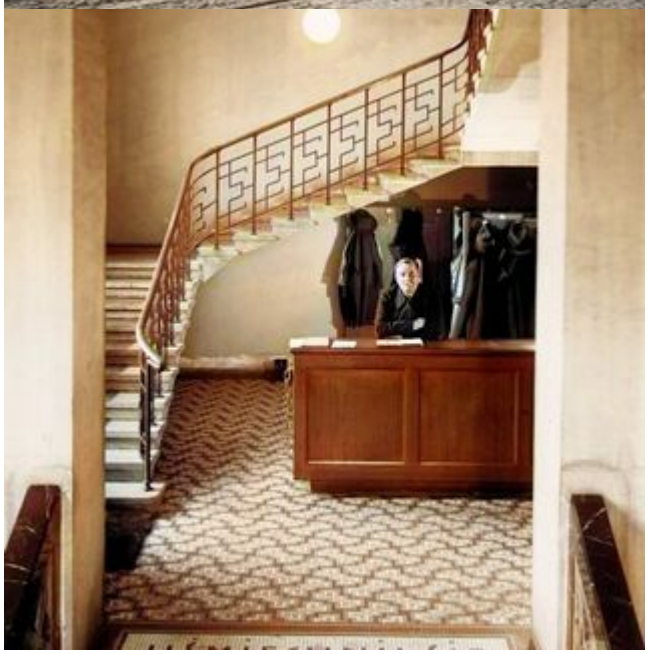
UŚMIECHNIJ SIĘ