- PORTAL REWITALIZACJA
- AKTUALNOŚCI

Budowa parkingów wielopoziomowych w Łodzi. Zobacz, jak powstają kolejne piętra! [ZDJĘCIA]

13.06.2025 12:03 JT

- kategoria:
- Portal Rewitalizacji
- Rewitalizacja

W centrum Łodzi trwa intensywna budowa trzech nowoczesnych, wielopoziomowych parkingów. Nowe obiekty powstają przy Wschodniej 62/64, Wschodniej 67 oraz Tuwima 12. Po zakończeniu inwestycji mieszkańcy i odwiedzający miasto zyskają ponad 600 nowych miejsc do parkowania, co znacząco poprawi dostępność centrum.

Kolaż powstały z połączenia trzech zdjęć przedstawiających place budowy trzech parkingów kubaturowych, powstających przy ul. Wschodniej 62/64, Wschodniej 67 i Tuwima 12

Największe postępy widać na placu budowy przy ul. Wschodniej 62/64. Zakończono tam już roboty związane z przyłączami do budynku oraz instalacjami sanitarnymi zewnętrznymi, które czasowo powodowały utrudnienia w ruchu drogowym. 10 czerwca prowadzone były ostatnie prace związane z zabezpieczeniem nawierzchni, dzięki czemu ulica Wschodnia będzie w pełni przejezdna.

Równocześnie trwają zaawansowane roboty żelbetowe – obecnie powstaje trzecie i czwarte piętro obiektu. Wyraźnie zarysowują się już podziały elewacji kolejnych kondygnacji. Wewnątrz prowadzone są także prace murarskie, w tym budowa ścian działowych i montaż instalacji sanitarnych.

Postępy przy Wschodniej 67

Na sąsiedniej działce, przy Wschodniej 67, również zakończono prace przy instalacjach zewnętrznych. W tej chwili trwają roboty żelbetowe – wykonywane są słupy i stropy drugiego oraz trzeciego piętra. Wewnątrz budynku prowadzone są prace murarskie oraz montaż wewnętrznych instalacji sanitarnych.

Budowa przy Tuwima 12

Trzecia z inwestycji – przy Tuwima 12 – również osiągnęła ważny etap. Tam również zakończono wszystkie prace związane z instalacjami zewnętrznymi, a obecnie trwa budowa

drugiego piętra w ramach robót żelbetowych.

Ponad 600 miejsc parkingowych

Budowa trzech wielopoziomowych parkingów w ścisłym centrum Łodzi to istotny krok w stronę poprawy komfortu życia mieszkańców oraz atrakcyjności tej części miasta. Po zakończeniu inwestycji w centrum Łodzi przybędzie ponad 600 nowych miejsc parkingowych, co pomoże ograniczyć problem nielegalnego parkowania, zmniejszy zatłoczenie ulic i ułatwi dostęp do instytucji, lokali usługowych oraz obiektów kulturalnych. Nowe parkingi będą nowoczesne, estetyczne i przystosowane do potrzeb osób z niepełnosprawnościami.

> Zakończenie budowy wszystkich trzech obiektów planowane jest na 2026 rok.

NASTBUD

Wyjazd
z budow

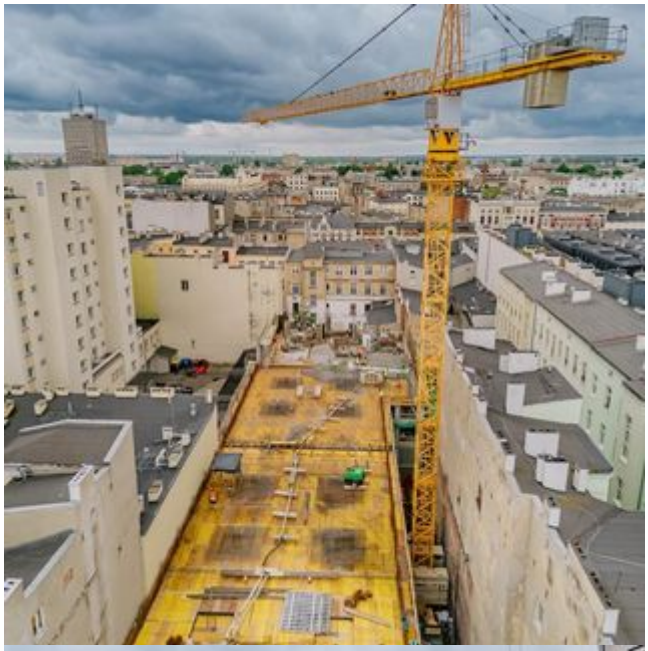

MAN

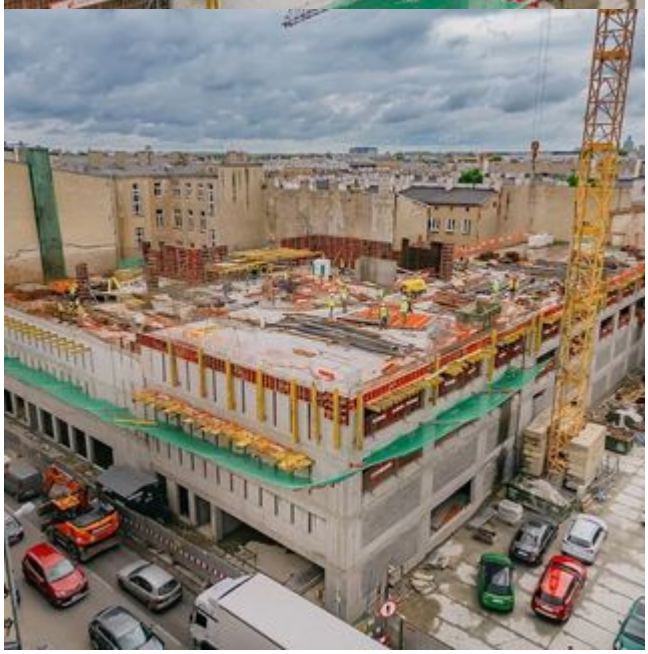

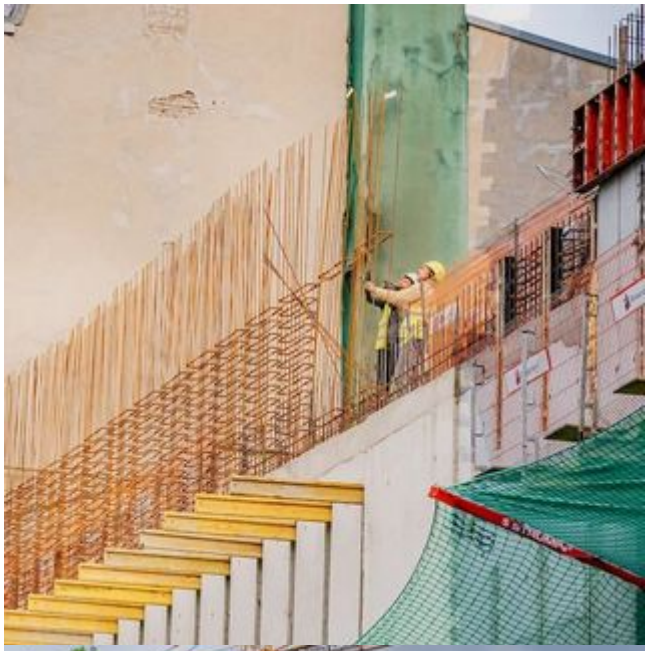

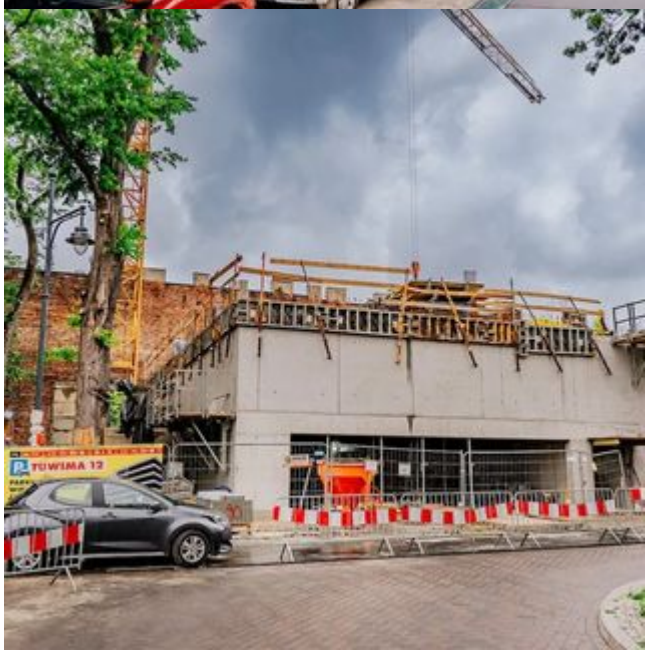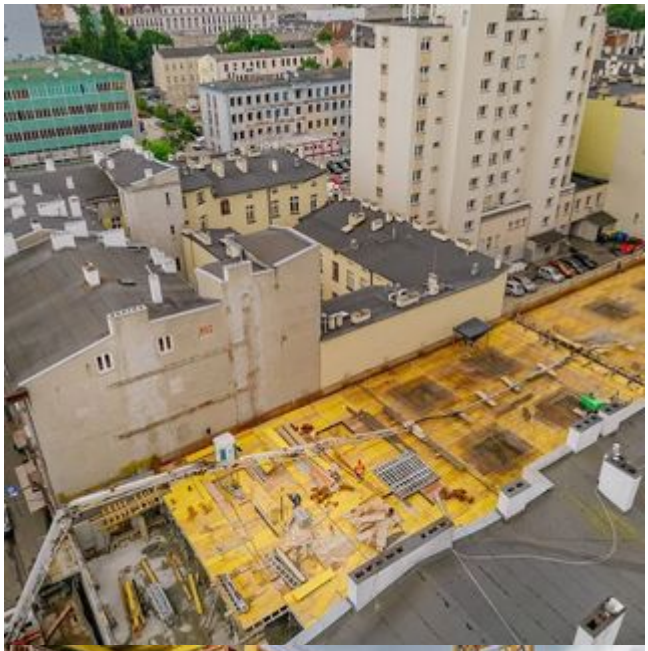
TUWIMA 12