- PORTAL REWITALIZACJA
- AKTUALNOŚCI

# Słoneczne Tarasy przy Kilińskiego w Łodzi gotowe. Sto mieszkań, usługi i roślinność [ZDJĘCIA]

26.06.2025 16:14 red

- kategoria:
- Portal Rewitalizacji

W samym centrum Łodzi, przy ul. Kilińskiego 12, właśnie zakończyła się budowa Słonecznych Tarasów – nowoczesnego budynku tuż przy skrzyżowaniu z ul. Pomorską. W środku znajdziemy 100 mieszkań oraz 3 lokale usługowe, a dodatkowo – zielone tarasy na dachach i dziedzińce wypełnione roślinnością.

Elewacja Słonecznych Tarasów została cofnięta względem pierzei, tworząc przestronny plac przed wejściem, z ażurową, stalową konstrukcją, która pełni funkcję zarówno estetyczną, jak i praktyczną – chroni przed hałasem z ulicy.
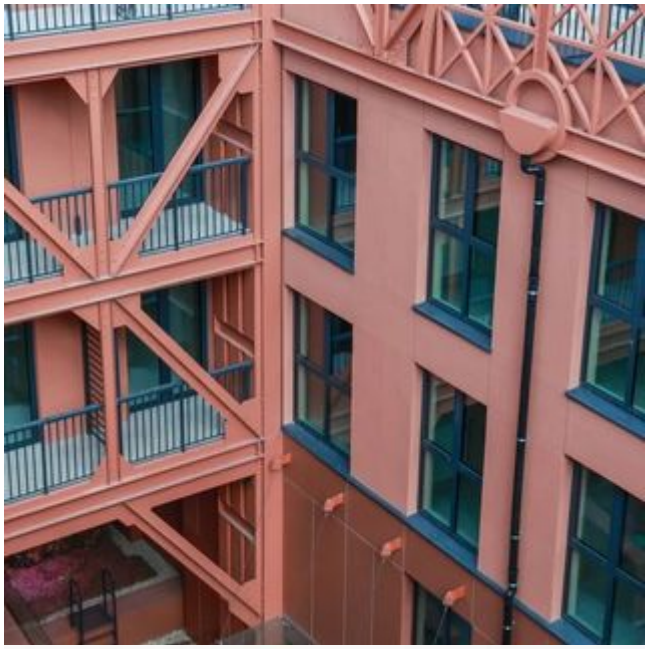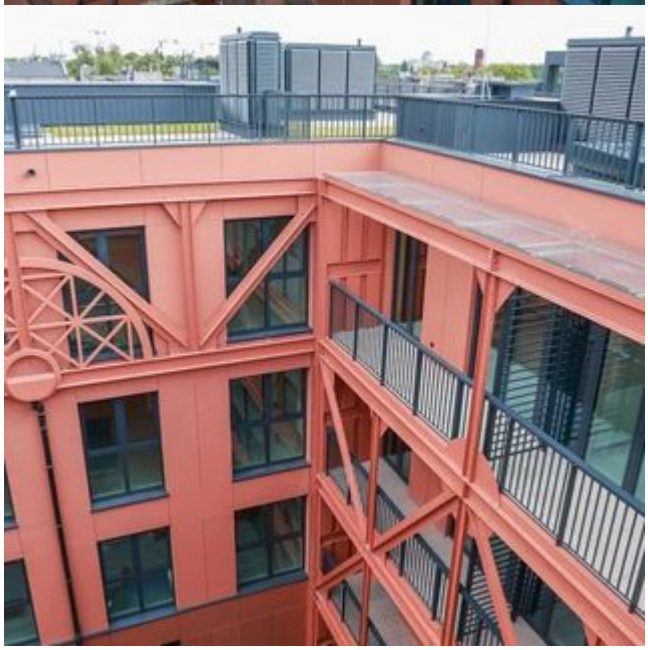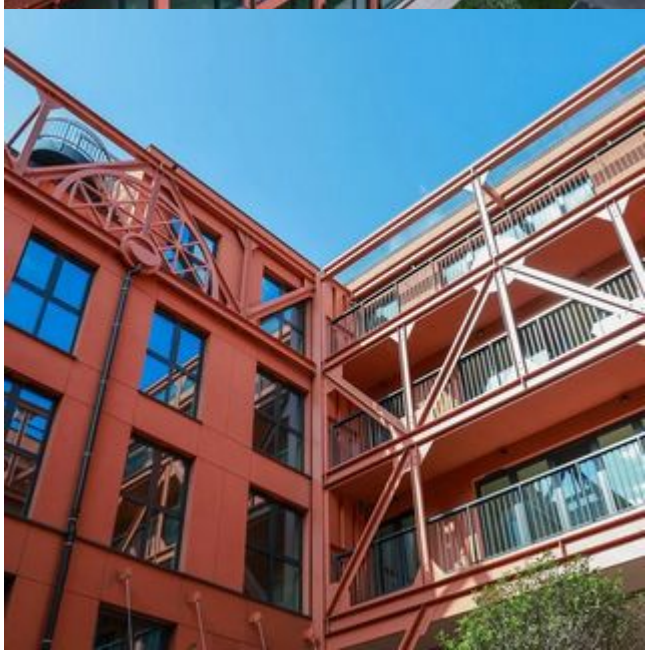
To, co wyróżnia inwestycję przy ul. Kilińskiego 12 w Łodzi, to roślinność – na poziomie gruntu trawniki i drzewa w donicach na podwórkach, na wyższych kondygnacjach krzewy na tarasach i trawa na zielonym dachu podzielonym na „ogródki” przypisane wybranym apartamentom.