- PORTAL REWITALIZACJA
- AKTUALNOŚCI

Brama Miasta i plac Niepodległości w Łodzi w obliczu zmian. Mniej betonu, więcej zieleni! [ZDJĘCIA]

27.06.2025 14:45 red

- kategoria:
- Portal Rewitalizacji

Łódź stawia na zieleń! Miasto wzbogaca się o nowe, pięknie zaprojektowane tereny zielone, które nie tylko poprawiają estetykę przestrzeni miejskiej, ale też wspierają bioróżnorodność i zwiększają komfort życia mieszkańców.

Plac Niepodległości w Łodzi– zielona metamorfoza

Przy placu Niepodległości w Łodzi powstanie ponad 300 mkw. nowych rabat! Miejsce, w którym dotąd dominował beton, zyska roślinne życie dzięki starannie dobranym gatunkom. Posadzone zostaną tu m.in. róże okrywowe, trzcinnik

ostrokwiatowy, laurowiśnie, irka szwedzka, suchodrzew chiński oraz barwinek. Nowe nasadzenia szybko staną się zielonym sercem okolicy, a ich różnorodność zapewni efekt przez cały sezon.

Brama Miasta – zieleń przy Kilińskiego 66–66A w Łodzi

Brama Miasta to kolejny punkt na mapie zielonej Łodzi! Tutaj tworzy się 170 mkw. świeżych rabat, które już wkrótce będą tętnić życiem. Wśród nowych nasadzeń znajdą się dekoracyjne trawy: sesleria jesienna, rozplenica japońska i ponownie trzcinnik ostrokwiatowy, a także zimozielone krzewy takie jak suchodrzew chiński i kosodrzewina.

Całości dopełnią kwitnące byliny: szałwia omszona, mikołajek nadmorski, krwawnik, perovskia, bylica luizjańska, przetacznik kłosowy, kosmatka śnieżna oraz oczywiście róża okrywowa. Na wiosnę zachwycą też efektowne, białe czosnki ozdobne i olbrzymie, które wprowadzą nutę spektakularnego rozkwitu.
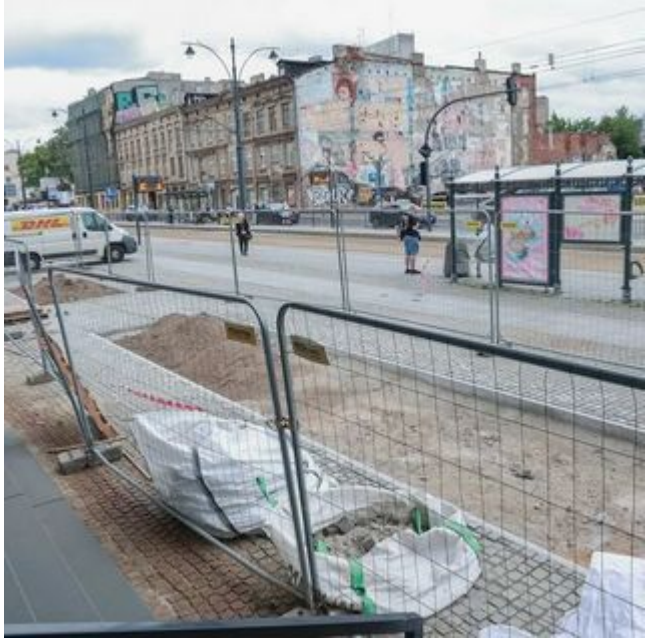
Nowe rabaty to nie tylko piękny widok – to także chłodniejszy mikroklimat, więcej cienia, lepsza retencja wody i dom dla miejskich owadów zapylających. Każdy skrawek zieleni w mieście ma znaczenie, a Łódź pokazuje, że nawet niewielkie przestrzenie mogą mieć wielką moc.