- PORTAL REWITALIZACJA
- AKTUALNOŚCI

# Budowa parkingów wielopoziomowych w Łodzi. Wszystkie prace zgodnie z harmonogramem

09.07.2025 12:12 red

- kategoria:
- Portal Rewitalizacji

Budowa parkingów wielopoziomowych w Łodzi to kluczowy krok w kierunku poprawy dostępności Śródmieścia, uporządkowania ruchu samochodowego i stworzenia bardziej przyjaznej przestrzeni dla mieszkańców oraz odwiedzających miasto. Sprawdzamy, jak postępują prace.

Prace budowlane prowadzone są równolegle na trzech miejskich działkach: przy ul. Wschodniej 62–64, ul. Wschodniej 67 oraz przy ul. Tuwima 12. Inwestycje przebiegają zgodnie z harmonogramem i z tygodnia na tydzień widać ich coraz większe zaawansowanie.

# Wschodnia 62/64 w

# Łodzi. Piętro po piętrze ku górze

Najbardziej zaawansowane są prace przy ul. Wschodniej 62/64 w Łodzi. Zakończono już roboty związane z przyłączami do budynku oraz instalacjami sanitarnymi zewnętrznymi. Obecnie trwa wznoszenie czwartego i piątego piętra konstrukcji żelbetowej. Równolegle prowadzone są prace murarskie oraz montaż instalacji sanitarnych wewnętrznych. Rozpoczęto również roboty związane z instalacjami elektrycznymi.

# Wschodnia 67 w Łodzi. Konstrukcja rośnie, instalacje w toku

Na sąsiedniej działce, przy ul. Wschodniej 67 w Łodzi, zakończono prace przy przyłączach oraz instalacjach sanitarnych zewnętrznych. Aktualnie budowane jest trzecie piętro parkingu. Prowadzone są także prace murarskie i instalacyjne wewnątrz obiektu.

# Tuwima 12 w Łodzi. Trzeci poziom gotowy, trwają instalacje

Również przy ul. Tuwima 12 w Łodzi budowa przebiega zgodnie z planem. Zakończono roboty zewnętrzne, w tym przyłącza i instalacje sanitarne. Aktualnie trwa wznoszenie trzeciego piętra konstrukcji żelbetowej. Wewnątrz obiektu kontynuowane są prace instalacyjne – głównie sanitarne.

# Nowa jakość parkowania w centrum Łodzi

Budowa parkingów wielopoziomowych w Łodzi to nie tylko inwestycja w infrastrukturę – to inwestycja w komfort życia w mieście. Projekt został zaplanowany z myślą o:

- odciążeniu ruchu w centrum – eliminując problem

wielokrotnego „krążenia” w poszukiwaniu miejsca postojowego,

- zwiększeniu dostępności Śródmieścia – zarówno dla mieszkańców, jak i przedsiębiorców oraz turystów,
- uporządkowaniu przestrzeni miejskiej – dzięki wyprowadzeniu części ruchu z ulic i chodników,
- poprawie estetyki otoczenia – wszystkie obiekty zostaną zaprojektowane zgodnie z nowoczesnymi standardami urbanistycznymi i architektonicznymi.

# Zgodnie z harmonogramem – gotowe w 2026 roku
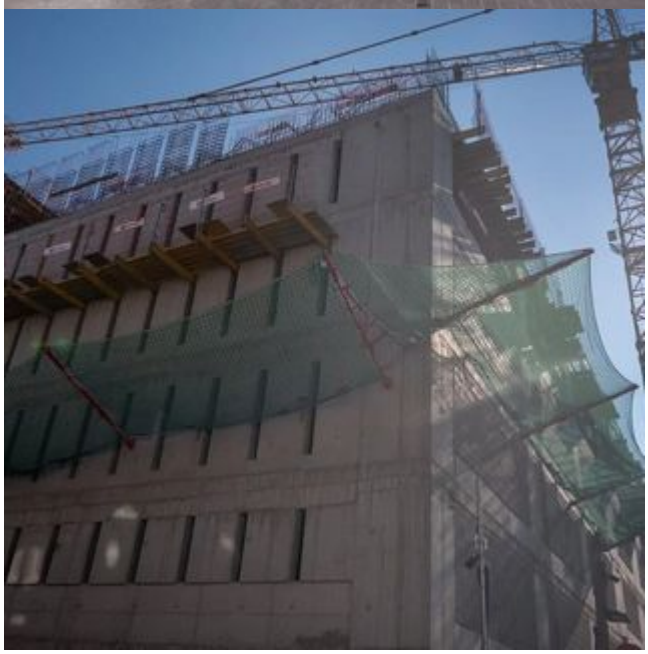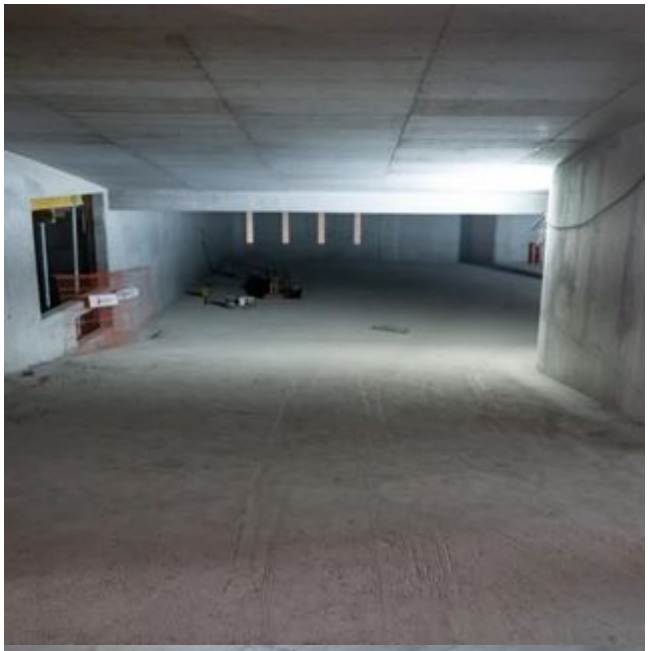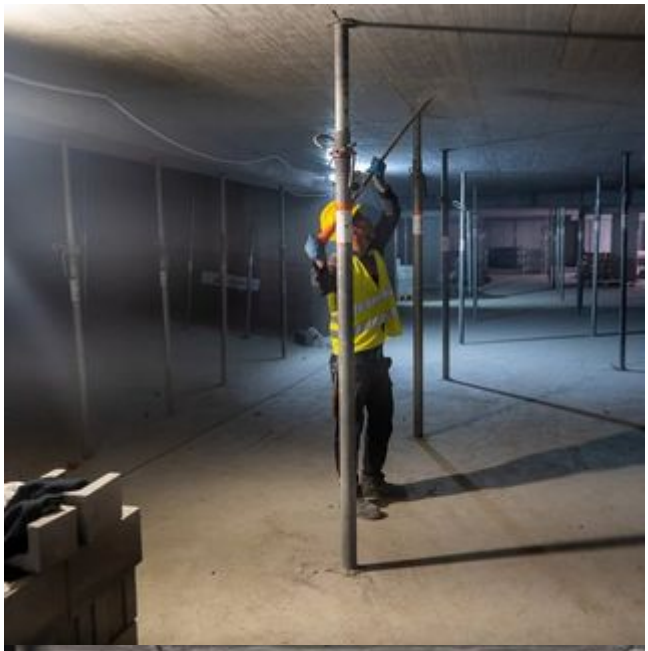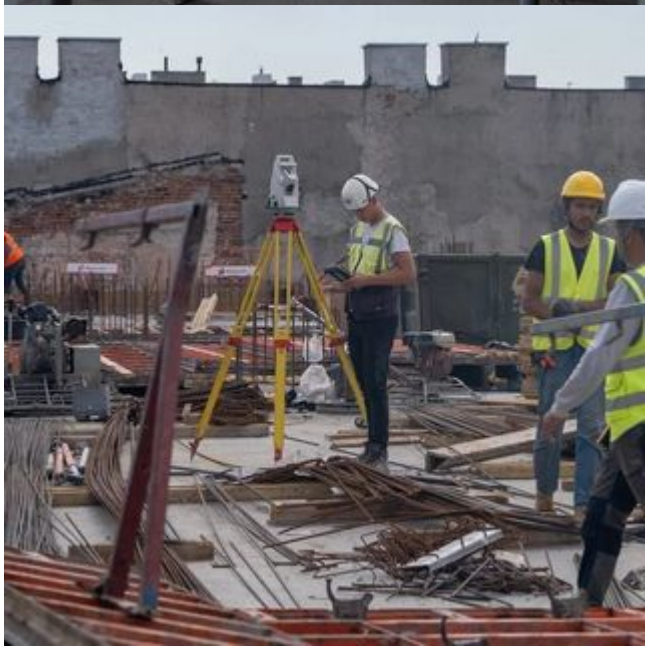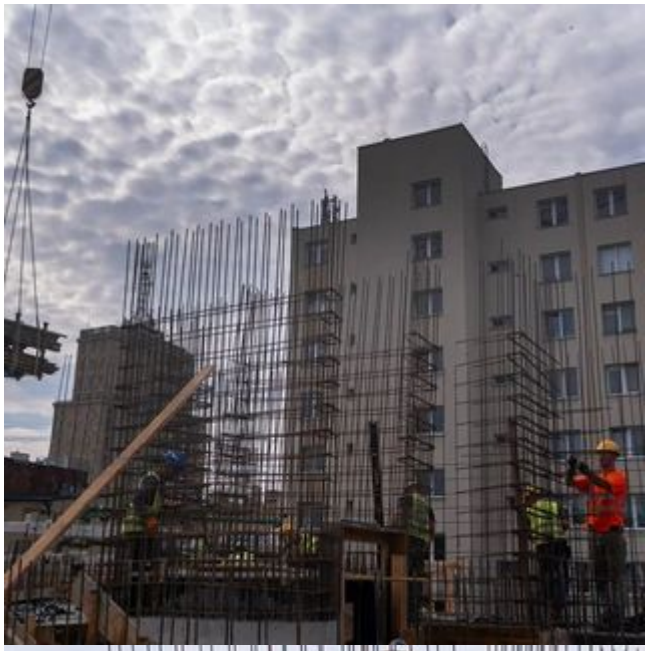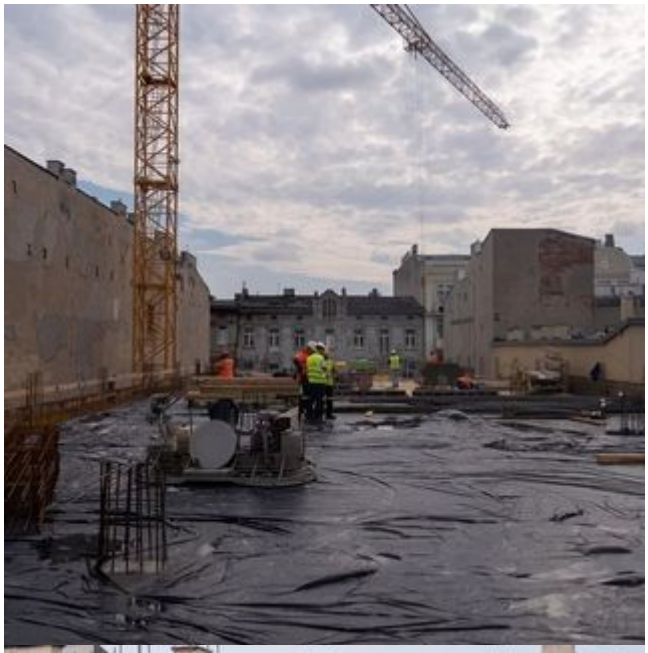
Zakończenie budowy wszystkich trzech parkingów planowane jest na 2026 rok. Ich łączna pojemność – 602 miejsca postojowe – znacząco zwiększy możliwości parkowania w ścisłym centrum miasta, a także wpisze się w szerszy plan modernizacji infrastruktury miejskiej w Łodzi.