- PORTAL REWITALIZACJA
- AKTUALNOŚCI

Rewitalizacja dawnej fabryki przy Sienkiewicza w Łodzi. Porzucony remont zostanie dokończony

04.08.2025 11:45 red

- kategoria:
- Portal Rewitalizacji
- Rewitalizacja

Rewitalizacyjny remont pofabrycznego budynku przy ul. Sienkiewicza 63 zostanie dokończony. Miasto podpisało umowę z nowym wykonawcą, który będzie kontynuował prace porzucone przez poprzednika we wrześniu 2024 r.

Na zdjęciu elewacja dawnego budynku przemysłowego przy ul. Sienkiewicza 63

Do tej pory zrealizowano ok. 60% planowanych robót. Nowy wykonawca zacznie od hydroizolacji piwnic i dokończenia pokrycia dachu. Później przyjdzie pora na instalacje wewnętrzne i wykończenie wnętrz. Ostatnim etapem inwestycji będzie zagospodarowanie przestrzeni wokół budynku.

Dawną fabrykę zajmą biura Wydziału Księgowości łódzkiego magistratu. Na parterze i w piwnicy powstaną dwa lokale gastronomiczne, które mają kusić swoją ofertą. Dostęp do

nich ułatwi pieszy pasaż, który połączy nieruchomość z ul. Piotrkowską, pasażem im. Schillera i ul. Nawrot. W sąsiedztwie przewidziano ogólnodostępny zielony teren rekreacyjny z placem zabaw i bujną zielenią – drzewami, krzewami, pnączami, bylinami i trawami. Po wschodniej stronie inwestycji będzie dojazd i miejsca parkingowe dla dostawców. Zakończenie prac przewidziano na koniec czerwca 2026 r.

Projekt pn. "Rewitalizacja Obszarowa Centrum Łodzi - Projekt 5" realizowany w ramach umowy o dofinansowanie nr UDA-RPLD.06.03.01-10-0001/17-00 zawartej w dniu 9 sierpnia 2017 roku. Projekt jest realizowany w ramach Zintegrowanych Inwestycji Terytorialnych.
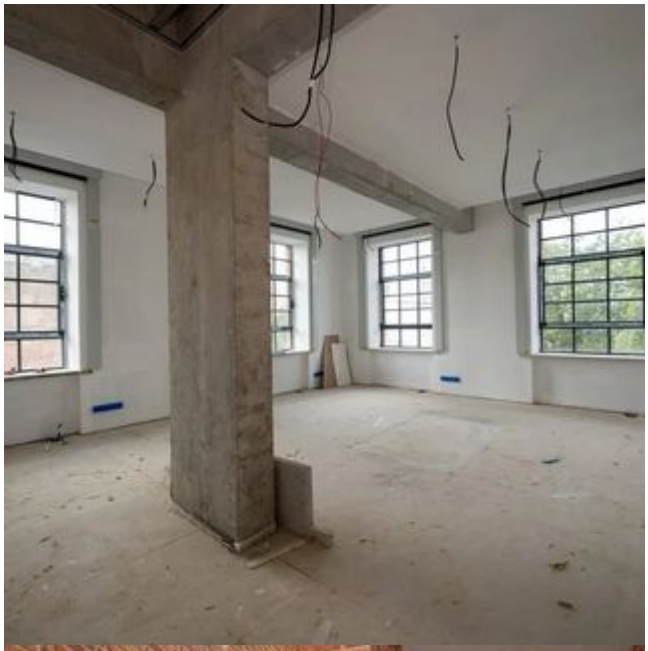
Projekt współfinansowany z Europejskiego Funduszu Rozwoju Regionalnego w ramach Regionalnego Programu Operacyjnego Województwa Łódzkiego na lata 2014-2020.