- PORTAL REWITALIZACJA
- AKTUALNOŚCI

Zielony skwer w centrum Łodzi rośnie w oczach! Jeszcze w sierpniu zakończą się prace [ZDJĘCIA]

18.08.2025 13:50 AS

- kategoria:
- Portal Rewitalizacji

Plac budowy między al. Kościuszki a ulicami Wólczańską i Gdańską w Łodzi zmienia się w zieloną oazę. Pasaż i skwer w centrum Łodzi przechodzą spektakularną metamorfozę – a wykonawca zapewnia, że do końca sierpnia wszystko będzie gotowe!

W kwietniu tego roku rozpoczęła się przebudowa pasażu im. Anny Rynkowskiej i skweru im. Lecha Kunki – inwestycja, która odmieni tę część Śródmieścia. Dziś na placu budowy między al. Kościuszki a ulicami Wólczańską i Gdańską w Łodzi prace idą pełną parą!

- ZOBACZ TAKŻE: TOP 10 atrakcji w parkach w Łodzi. Nowoczesne place zabaw, miejsca do grillowania i więcej

Nowoczesny skwer miejski

Będzie tu wszystko, czego można oczekiwać od nowoczesnego, miejskiego skweru. Dla najmłodszych zaplanowano bezpieczny i kolorowy plac zabaw, park sensoryczny i ogródek owocowo-warzywny, który ma uczyć dzieci i dorosłych ekologii w praktyce. Jedną z ciekawszych atrakcji stanie się tzw. sucha rzeka – element małej retencji, który podczas ulewnych deszczy będzie gromadził nadmiar wody i powoli oddawał ją do gruntu.

Drzewa i mnóstwo roślin

Przestrzeń wzbogacą ławki, fotele, leżaki obrotowe, kosze na śmieci, stojaki rowerowe, tablice edukacyjne, pergole, trejaże z żywej wikliny, plenerowa siłownia oraz aż osiem hoteli dla owadów i pięć poidełek dla zwierząt. Całość zostanie otoczona zielenią, która zapewni cień i wytchnienie w upalne dni. W planach jest 44 nowych drzew – m.in. jabłoni rajskich i czeremchy pospolitej – oraz imponujące ponad 10 000

krzewów, pnączy, bylin i roślin cebulkowych. Wśród nich znajdą się m.in. dereń, róża dzika, tawuła wierzbolistna, powojniki, szałwie, tulipany botaniczne i wiele innych gatunków, które zapewnią różnorodność i zmienny, sezonowy charakter skweru.

Koniec prac w sierpniu

Postęp prac jest imponujący. Wykonane zostały już podbudowy na ścieżkach, w 90% ukończono zielone ściany z pustaków, drewniane tarasy i skrzynie do nasadzeń społecznych. Gotowe są także elementy małej architektury – zamontowano ławki oraz urządzenia do ćwiczeń w strefie street workout. W podobnym stopniu zaawansowania są gabiony i wspomniana sucha rzeka. Przed ekipą zostały już tylko prace wykończeniowe: montaż ostatnich elementów małej architektury, położenie warstwy wyrównawczej na ścieżkach, a następnie mineralno-żywicznej nawierzchni alejek. Rozpoczęły się nasadzenia, które – w połączeniu z nową infrastrukturą – nadadzą temu miejscu finalny, zielony charakter. Projekt od początku tworzony był w dialogu z mieszkańcami – odbyły się konsultacje, podczas których łodzianie zgłaszali swoje pomysły i uwagi. To właśnie dzięki nim w projekcie znalazły się m.in. ogródki społeczne czy elementy edukacyjne dla dzieci.

Koszt inwestycji to ok. 5 mln zł. Wykonawca jest pewny, że dotrzyma terminu i do końca sierpnia mieszkańcy będą mogli w pełni korzystać z nowego skweru.
Przebudowa skweru i pasażu realizowana jest w ramach projektu EuPOLIS, finansowanego z programu Horyzont 2020 Unii Europejskiej.
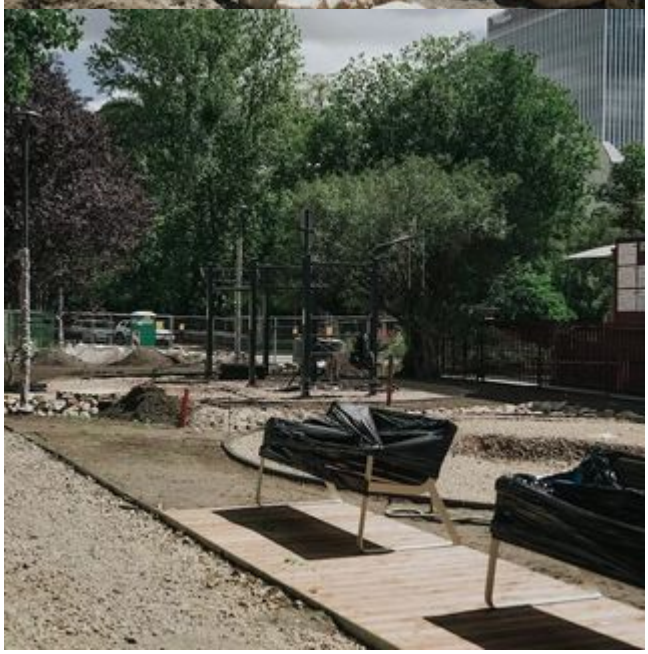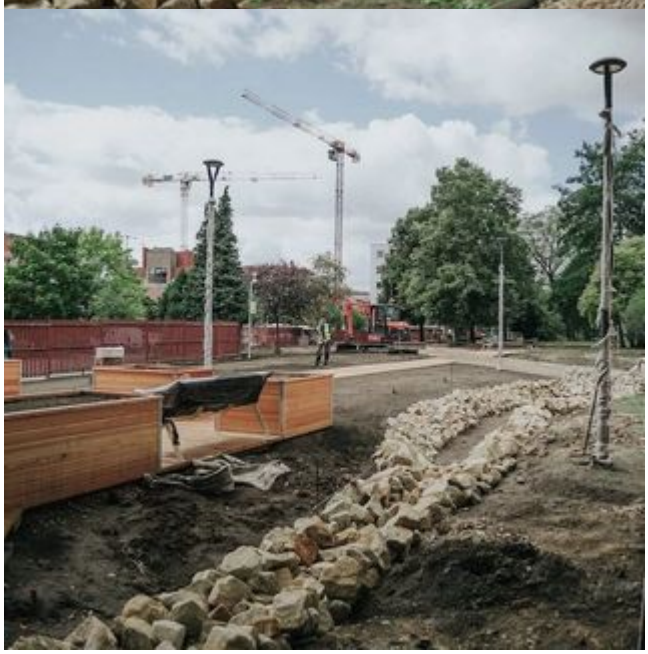
Zielony skwer w centrum Łodzi rośnie w oczach! Jeszcze w sierpniu zakończą się prace [ZDJĘCIA]