- PORTAL REWITALIZACJA
- AKTUALNOŚCI

„Dziura” przy Piotrkowskiej 58 w Łodzi znika na naszych oczach! Prace wystartowały! [ZDJĘCIA]

19.08.2025 12:22 AS

- kategoria:
- Portal Rewitalizacji

Robotnicy weszli na plac budowy przy ul. Piotrkowskiej 58 w Łodzi. Zaczęli od rozbiórki pozostałości muru na parterze dawnej kamienicy. To początek inwestycji, na którą mieszkańcy Łodzi czekali od lat —wreszcie zniknie „dziura” w samym sercu miasta.

W miejscu dawnej kamienicy przy Piotrkowskiej 58 w Łodzi stanie Kamienica Konesera – pięciokondygnacyjny budynek mieszkalno-usługowy inspirowany architekturą z początku XX wieku. Projekt, realizowany przez firmę Budomal we współpracy ze służbami konserwatorskimi, zakłada wierne odtworzenie elewacji frontowej z 1912 roku — z ozdobną sztukaterią, stylowymi balustradami i mansardowym dachem. Nowy budynek połączy historyczną formę z nowoczesnymi rozwiązaniami. Fasada zostanie odtworzona na podstawie przedwojennych planów, a za nią powstanie nowoczesna przestrzeń mieszkalna z lokalami usługowymi w

parterze. Zakończenie budowy planowane jest na drugą połowę 2026 roku.

Według projektu Hilarego Majewskiego

Kamienica przy Piotrkowskiej 58 w Łodzi powstała w latach 1872–1876 z inicjatywy Dawida Izraela Freinda według projektu Hilarego Majewskiego, jednego z najwybitniejszych architektów Łodzi. W 1912 roku spadkobiercy właściciela nadbudowali budynek, który zyskał wtedy swój najbardziej rozpoznawalny wygląd — cztery kondygnacje, siedem balkonów i ozdobny mansardowy dach. W czasie II wojny światowej kamienica została częściowo zniszczona, a w kolejnych dekadach stopniowo traciła detale architektoniczne. W latach 60. popadła w ruinę, a w 2009 roku została całkowicie rozebrana, pozostawiając pustą przestrzeń w jednej z najbardziej reprezentacyjnych części Piotrkowskiej.
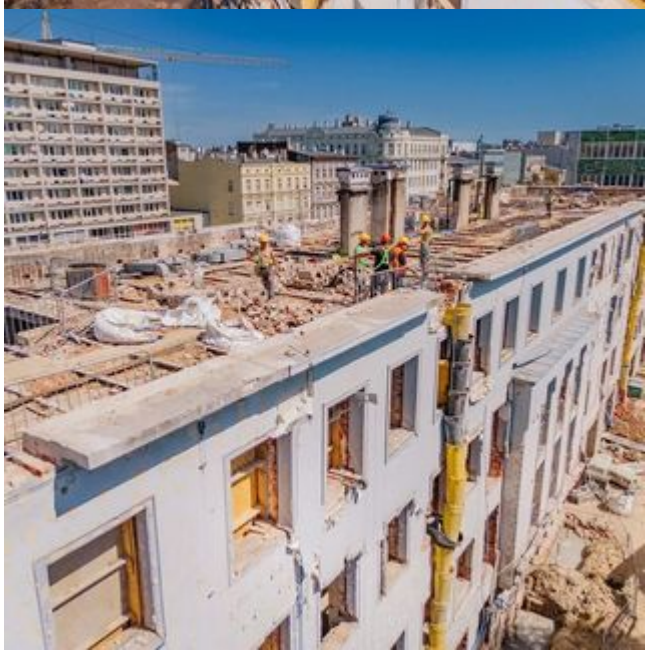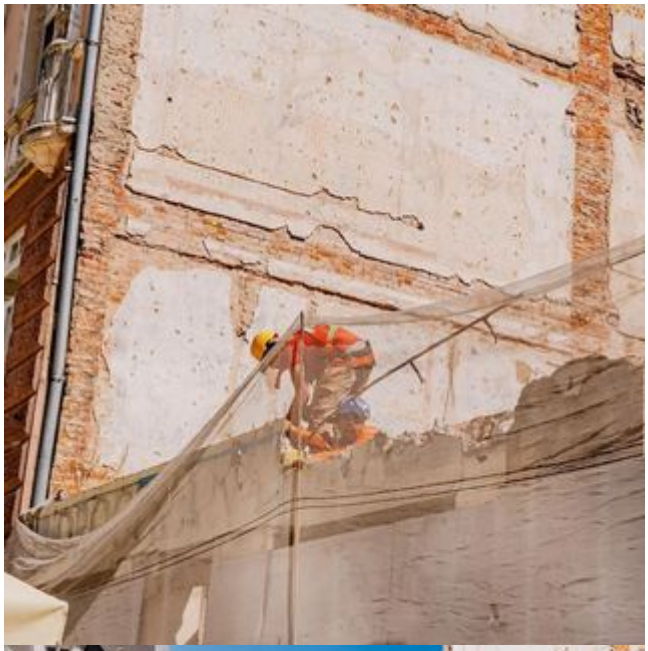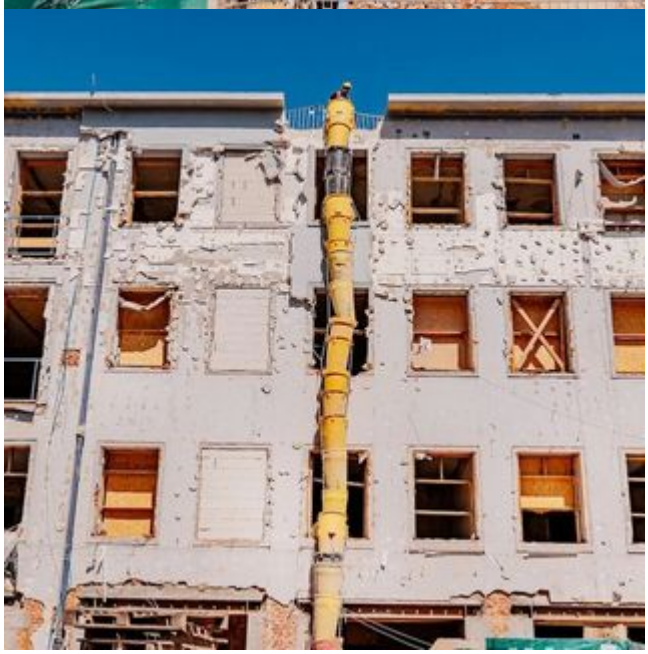
ONAT
POLEK