- PORTAL REWITALIZACJA
- AKTUALNOŚCI

Kamienica przy Kilińskiego w Łodzi nie do poznania. Niedawno straszyła, dziś przyciąga wzrok! [ZDJĘCIA]

20.08.2025 12:26 red.

- kategoria:
- Portal Rewitalizacji

Jeszcze niedawno straszyła odpadającym tynkiem, dziś przyciąga wzrok jasną elewacją. Rewitalizacja kamienicy przy ul. Kilińskiego 100 w Łodzi, tuż obok parku Sienkiewicza, dobiega końca. Za kilka miesięcy wprowadzą się tu nowi lokatorzy.

W kamienicy przy parku Sienkiewicza w Łodzi powstają 63 mieszkania o różnorodnych metrażach, dostosowane do potrzeb osób szukających miejsca do życia, jak i inwestorów. Większość lokali będzie miała balkony, a w budynku frontowym zamontowana zostanie winda. Z prac, które wykonano do tej pory, warto wymienić nowe betonowe stropy, wymianę wszystkich instalacji (wod-kan., elektrycznej, grzewczej) oraz montaż pionów wentylacyjnych.

Nowe okna, elewacja i ocieplony dach

Wymieniono okna, w części lokali zainstalowano już drzwi wejściowe, dach jest docieplony, a budynek podłączono do miejskiej sieci ciepłowniczej. Elewacja frontowa została odrestaurowana i podświetlona; klatki schodowe i korytarze zyskały estetyczne wykończenie. Prace nad oficynami i pozostałymi elewacjami trwają i mają doprowadzić do jednolitego wyglądu całego założenia.
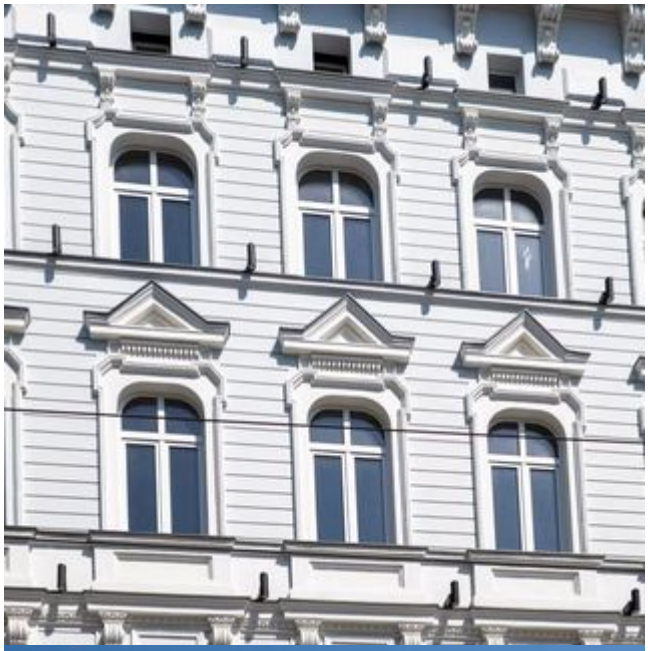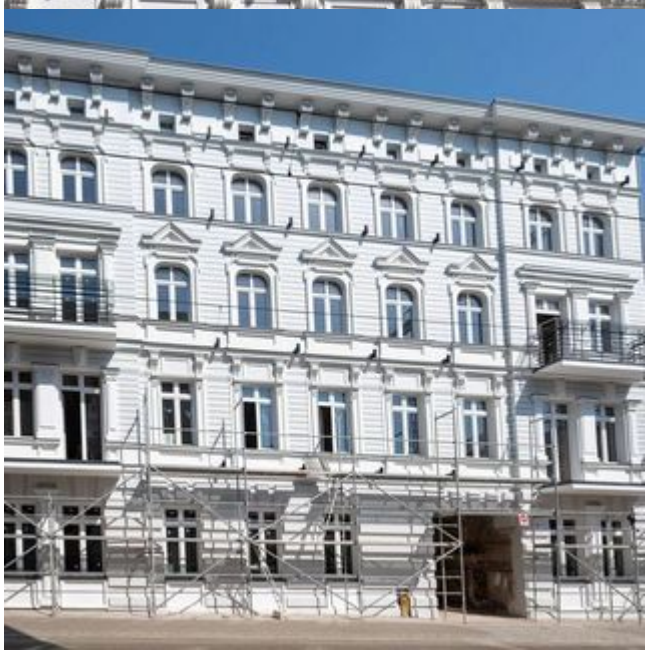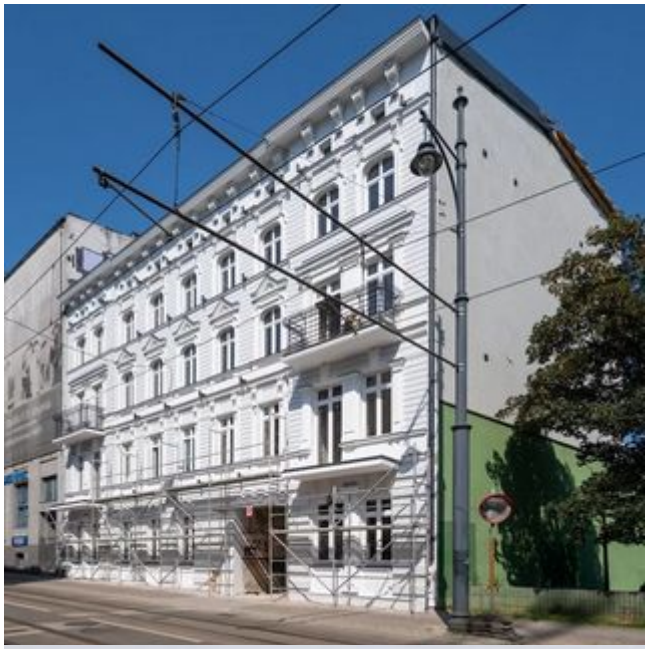
Inwestorem remontu jest fundusz Odnova, który ma na koncie kilka realizacji polegających na rewitalizacji zabytkowych kamienic. Koniec prac przy Kilińskiego 100 już za kilka miesięcy.