- PORTAL REWITALIZACJA
- AKTUALNOŚCI

Montują fotowoltaikę na famułach przy Ogrodowej w Łodzi. To będzie duża oszczędność!

27.08.2025 11:01 JŁ

- kategoria:
- Portal Rewitalizacji

To nie jest zwykły remont – famuły Poznańskiego przy Ogrodowej 24 zyskują zupełnie nowe życie i przeobrażą się w wielofunkcyjny kompleks, w którym znajdzie się część mieszkalna, usługowa i biurowa. Trwa montaż paneli fotowoltaicznych.

Obecnie w famułach przy Ogrodowej 24 w Łodzi trwają intensywne prace nad zagospodarowaniem terenu zewnętrznego. Już wkrótce przestrzeń wokół budynków zmieni się w zieloną, tętniącą życiem strefę.
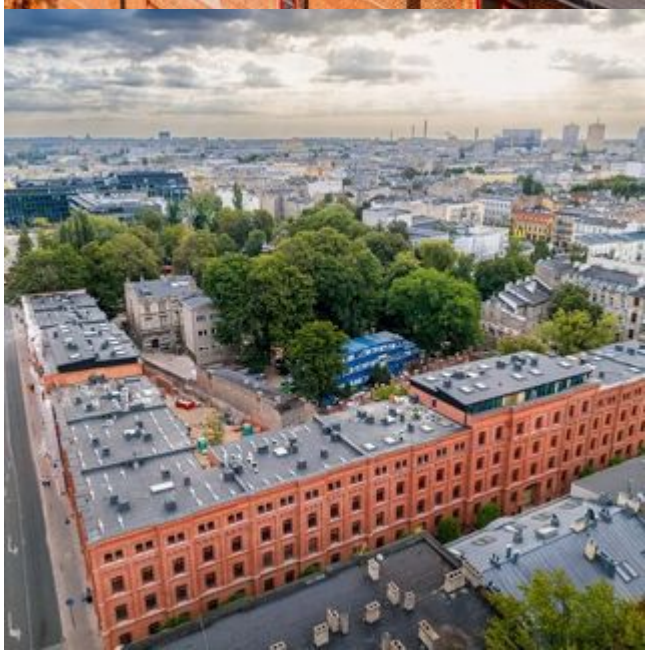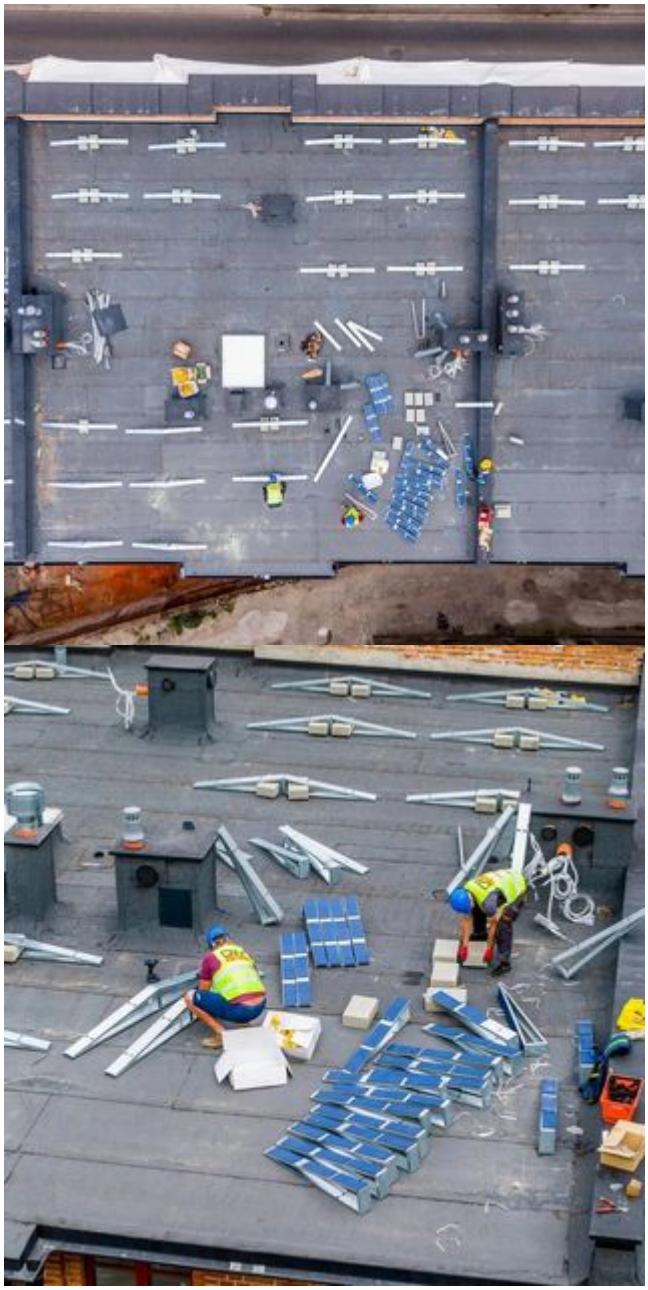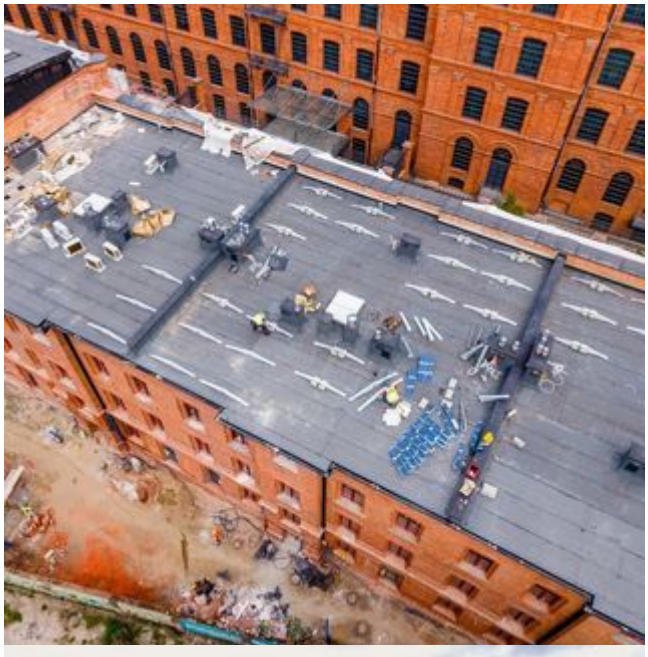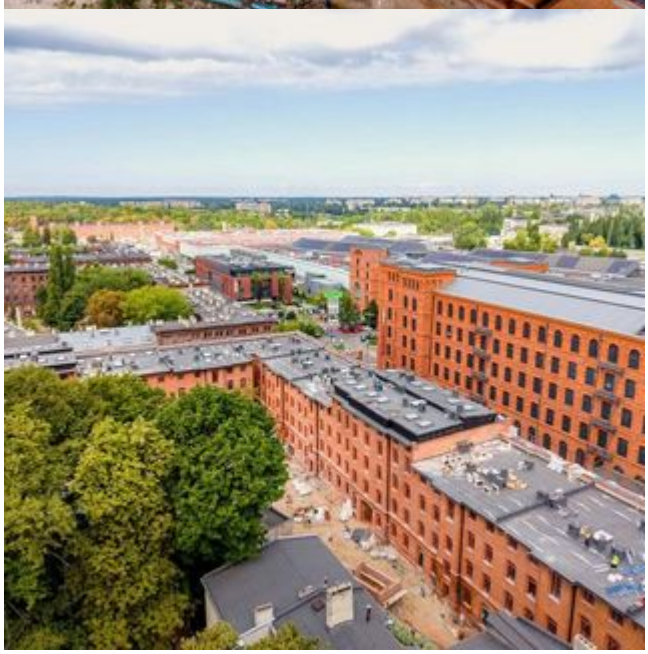
Na dachu pracują specjaliści, którzy montują panele fotowoltaiczne. Ich instalacja umożliwi wytwarzanie energii elektrycznej ze słońca, co oznacza niższe rachunki za prąd, uniezależnienie od wahań cen energii, zmniejszenie emisji dwutlenku węgla oraz stabilne i ekologiczne funkcjonowanie obiektu.