- PORTAL REWITALIZACJA
- AKTUALNOŚCI

Pogonowskiego w Łodzi pełne zmian! Rewitalizacja kamienic, nowe inwestycje, woonerf, skwer [ZDJĘCIA]

05.09.2025 12:39 AS

- kategoria:
- Portal Rewitalizacji

Stare Polesie w Łodzi coraz mocniej przyciąga uwagę inwestorów i mieszkańców. Przy Pogonowskiego w Łodzi rozpoczęła się kolejna budowa nowoczesnego budynku mieszkalnego, a wzdłuż ulicy widać coraz więcej odnowionych kamienic, nowych skwerów i zielonych przestrzeni.

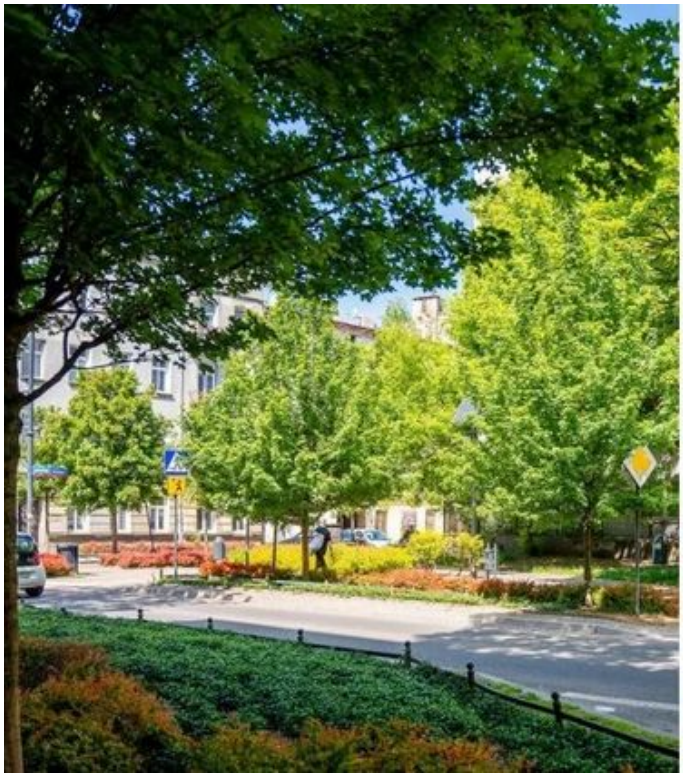





Pogonowskiego 52

Przy Pogonowskiego 52 w Łodzi właśnie wystartowała kolejna inwestycja mieszkaniowa. W budynku, który tam stanie, znajdą się lokale o różnym metrażu – od kompaktowych kawalerek po 4-pokojowe lokale, w tym dwupoziomowe apartamenty z tarasami. Obiekt posiadać będzie dwupoziomowy parking podziemny, pomieszczenia na rowery i monitoring.

Pogonowskiego 73

Budynek przy Pogonowskiego 52 w Łodzi to kolejny projekt firmy PROFIT Development. Ich wcześniejsza inwestycja

stanęła przy Pogonowskiego 73 w Łodzi, gdzie powstały dwa nowoczesne budynki z 143 mieszkaniami, strefą integracyjną, boiskiem do gry w bule i miejscami na rowery.

Pogonowskiego 44/46

Wkrótce zakończy się także budowa „Atrium” przy Pogonowskiego 44/46 w Łodzi – jednego z większych przedsięwzięć na Starym Polesiu. Będzie tam aż 165 mieszkań z wewnętrznym patio i zielonymi ogrodami.

Pogonowskiego 34

Kolejna metamorfoza to odnowiony budynek przy Pogonowskiego 34 w Łodzi, w którym swoją siedzibę ma Centrum Wsparcia i Rozwoju Społecznego. Zainstalowano tam windy, podjazdy dla osób z niepełnosprawnościami, odnowiono wszystkie instalacje i podłączono kamienicę do centralnego ogrzewania. W środku działają organizacje społeczne i kulturalne – Łódzkie Centrum Pozarządowe, Łódzkie Centrum Wielokulturowe czy Fundacja Inkubator – które na co dzień wspierają łodzian.

Skwer przy Pogonowskiego

Dzięki miejskim inwestycjom na Starym Polesiu w Łodzi pojawiły się parki kieszonkowe – małe, zielone oazy wciśnięte między kamienice. Skwer u zbiegu Pogonowskiego i Więckowskiego to jeden z najmniejszych takich parków w Łodzi (kilka ławek, nowe nasadzenia, schludne alejki), a jednak całkowicie odmienił oblicze wcześniej zaniedbanego miejsca.

Najdłuższy woonerf w Łodzi

Ponad kilometr spokojnej i bezpiecznej przestrzeni z drzewami, krzewami i małą infrastrukturą (ławkami, stojakami rowerowymi, koszami na śmieci) – woonerf na ul. Pogonowskiego to teren łączący funkcje ulicy, deptaka, parkingu i miejsca spotkań wśród bogatej zieleni. To również strefa uspokojonego ruchu z priorytetem dla pieszych i rowerzystów (kierowcy mogą się tam poruszać z prędkością max. 20 km/h).

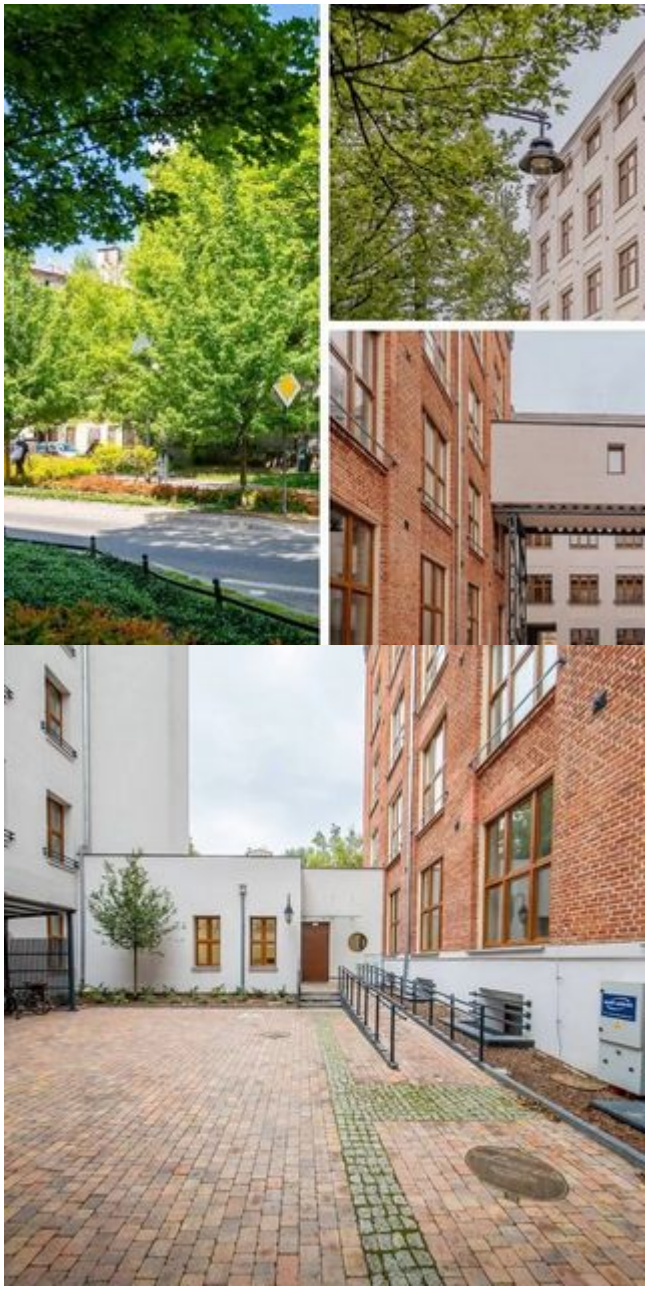

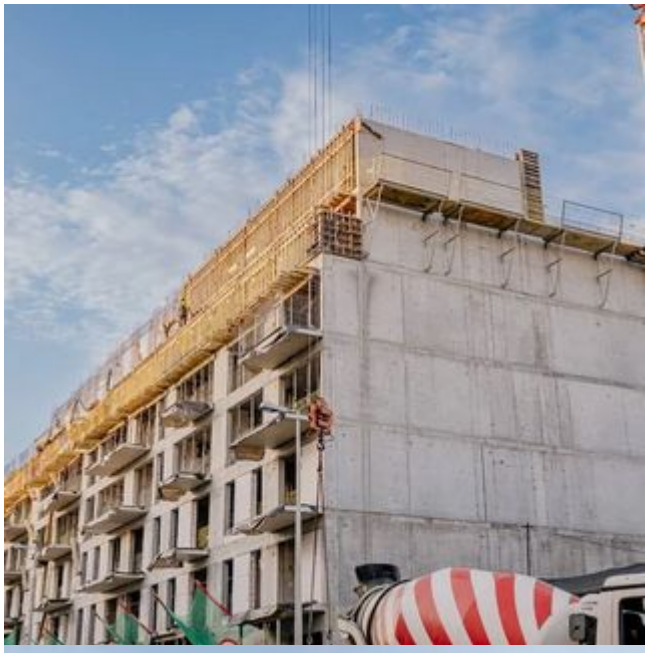




Bolt

