- PORTAL REWITALIZACJA
- AKTUALNOŚCI

Aparthotel T12 przy Traugutta w Łodzi otwarty! Aż 8 lat prac się opłaciło! [ZDJĘCIA]

10.09.2025 10:12 JT

- kategoria:
- Portal Rewitalizacji
- Rewitalizacja

Po ośmiu latach intensywnych prac zakończyła się gruntowna rewitalizacja zabytkowej kamienicy przy ul. Traugutta 12 w Łodzi. Historyczny obiekt, zaprojektowany w XIX wieku przez wybitnego architekta Dawida Lande, odzyskał dawny blask i został przekształcony w nowoczesny Aparthotel T12.

Na zdjęciu wystrój wnętrza jednego z pomieszczeń hotelu T12 przy ul. Traugutta 12

Kamienica, wzniesiona w 1897 roku dla Abrama i Szury Wajnbergów, przez lata pełniła różne funkcje. W czasie II wojny światowej stacjonowali w niej żołnierze Wehrmachtu, a po wojnie – po znacjonalizowaniu – obiekt stał się siedzibą instytucji państwowych. Lata zaniedbań i dewastacji doprowadziły do jego dramatycznego stanu technicznego.

Proces przywracania świetności trwał osiem lat i prowadzony był pod ścisłym nadzorem Wojewódzkiego Urzędu Ochrony

Zabytków. Zakres prac obejmował m.in.: wymianę stropów, rekonstrukcję sztukaterii, renowację elewacji, odtworzenie historycznych balkonów i boazerii, konserwację marmurowych schodów, pieców kaflowych i stolarki, a także kompleksowe prace izolacyjne, instalacyjne i wykończeniowe. W ramach rewitalizacji dobudowano również czwarte piętro, a układ pomieszczeń dostosowano do nowej funkcji obiektu.
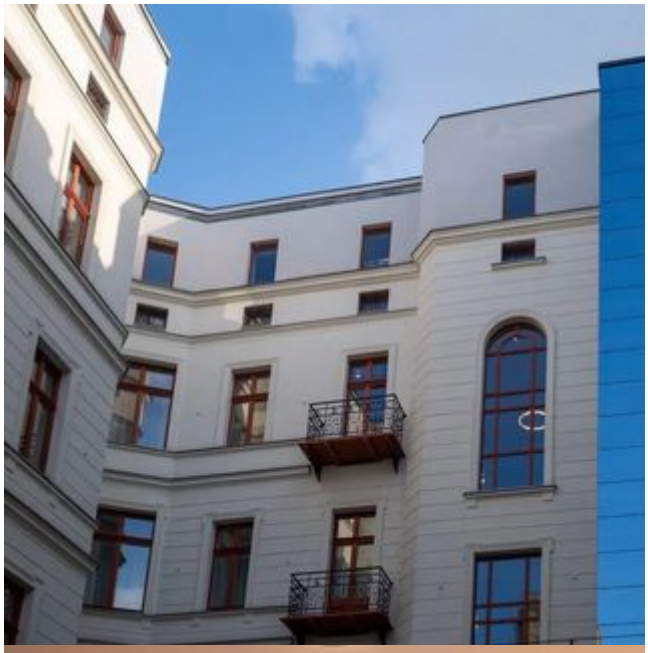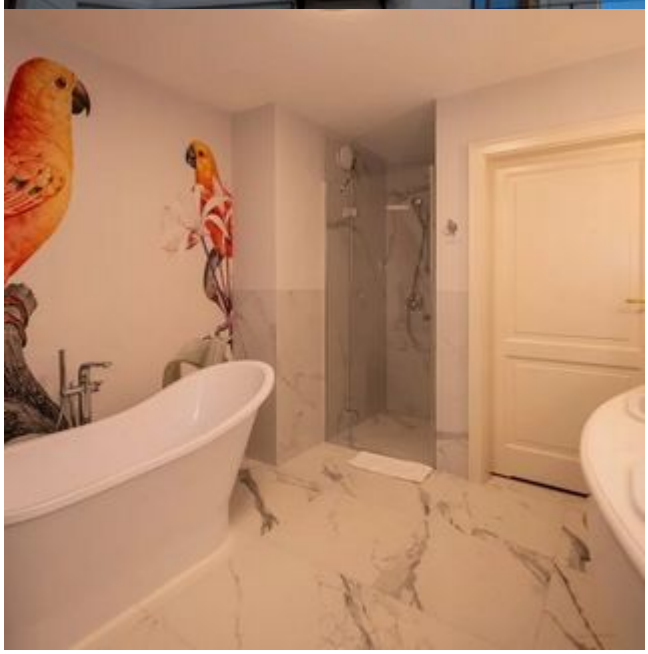
Odrestaurowana kamienica o powierzchni ok. 3600 mkw. składa się z budynku frontowego oraz dwóch oficyn, które wspólnie otaczają wewnętrzny dziedziniec. Dziś, jako Aparthotel T12, stanowi połączenie szacunku dla historycznej architektury z nowoczesnymi standardami komfortu i funkcjonalności.